

Inventaire des Zones d'activités économiques

Thonon Agglomération

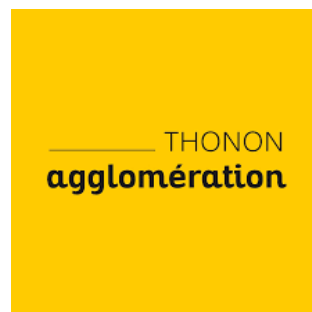

SYNTHESE DE L'INVENTAIRE DES ZONES D'ACTIVITÉS

Thonon Agglomération

Superficie des unités
foncières de la ZAE
(en m²)

3 799 110

Nombre d'Unités
Foncières libres d'activité

58

Superficie des Unités
Foncières libres d'activité
en m²

269 825

Taux de remplissage
théorique de la ZAE

89%

CES théorique de la ZAE

21%

% de Superficie libre
d'activité

7%

Carte des unités foncières libre d'activité



Superficie des unités foncières de la ZAE (en m²) **77 040**





Nombre d'Unités Foncières libres d'activité **0**

Superficie des Unités Foncières libres d'activité en m² **0**

Taux de remplissage théorique de la ZAE **100%**

CES théorique de la ZAE **18%**

LÉGENDE

-  Périmètre de la ZAE
-  Unité foncière occupée par une activité
-  Unité foncière libre d'activité
-  Bâtiment (source BD TOPO)

LISTE DES PROPRIÉTAIRES

330 : D F DEVELOPPEMENT ALLINGES
331 : DUNAND/DAVID PASCAL GASTON
333 : JS LES BLAVES
334 : LA GENEVRIERE
335 : LAESYL
336 : LES COPROPRIETAIRES DE L'IM. LA GENEVRIERE
337 : M VERGORI/ORONZO BRUNO
338 : MA LEYRIAT

339 : MATAUL
340 : MAX ET LULU
341 : PJYOAN
342 : PROVENAZ/PHILIPPE JEAN
343 : PYM
344 : SCI DANACLO IMMO
345 : SCI GERDA
346 : SCI PARROT

1063 : ENEDIS

Carte des occupants des unités foncières



596 : ANDIG
 597 : ADREXO
 597 : CADDoux
 597 : NOS FERMES DU CHABLAIS
 597 : SMS NETTOYAGE
 597 : SEME ELECTRIC
 597 : AU DECOR SUR MESURE TAPISSIER
 597 : LAZY SORE

598 : CABINET FRICK ECONOMISTE
 598 : OHIFERMES RESTAURANT
 599 : JARDIN NATURE
 599 : ZEN ENERGIE
 599 : EDELWEISS RAMONAGE
 601 : CONSERVERIE LES BOSSES
 601 : BRASERIE ARTISANALE
 601 : EQUI AGRI

601 : DEGENEVE PEINTURE
 602 : AUTOVERIF CONTROLE TECHNIQUE
 603 : SOPHIE PARROT BIEN ETRE
 604 : STUDIO MOV'DANCE
 604 : POELE DISCOUNT SAS PAG GROUP
 607 : INTERMARCHE
 607 : LE BISTROT
 607 : LAVÉRIE REVOLUTION

608 : GARAGE CLASSIC CAR
 608 : ALPI.TP
 608 : COUP D'PHIL
 608 : CARS CONCEPT 74
 610 : DN METALLERIE
 611 : GARAGE CLASSIC CAR
 612 : SAV GAZ DEFI
 612 : MG GARAGE AUTOMOBILE

612 : DOLCE VITA
 612 : PERRET JEANNERET ET COMPANIE
 613 : BRUNO VERGORI ET FILS

Carte des unités foncières libre d'activité



Superficie des unités foncières de la ZAE (en m²) **95 120**





Nombre d'Unités Foncières libres d'activité **0**

Superficie des Unités Foncières libres d'activité en m² **0**

Taux de remplissage théorique de la ZAE **100%**

CES théorique de la ZAE **21%**

LÉGENDE

-  Périmètre de la ZAE
-  Unité foncière occupée par une activité
-  Unité foncière libre d'activité
-  Bâtiment (source BD TOPO)

LISTE DES PROPRIÉTAIRES

389 : 4A
390 : ARYV
391 : CONDEVAUX/MAURICE FELIX
393 : DONCHE/ALBERT LOUIS
395 : FROSSARD/HENRI
396 : G3A
397 : GYMM
398 : LES JARDINS DE MESINGES
399 : M DESJACQUES/JEAN ALBERT
400 : MARTIN SA
401 : MARTIN/ANDRE ERNEST VICTOR
402 : ME BERTHET/MARIE LOUISE
403 : ME BERTHET/NATHALIE RENEE LUCIE
404 : ME SECHAUD/MARIE-LAURENCE IRENE
405 : MME VERNAZ/MARIE-FRANCE MARGUERITE
406 : NOS NOS
407 : SCI OPTI BEE
408 : SCI R L W
409 : SECHAUD/JEAN-CLAUDE MARIE FRANCOIS
410 : SNCF RESEAU
411 : SUCCESSION CONDEVAUX MAURICE
412 : ZIMMERMANN/ARTHUR
558 : FINATIMMO
890 : DETRAZ/HENRI PHILIPPE

Carte des occupants des unités foncières



- 1053 : METALINOV
- 1053 : FRAMA
- 1056 : STREAM-INNOV
- 1056 : SCIMABIO
- 1056 : ACAR SCIAGE BETON
- 1057 : CHARPENTERIE DU LEMAN
- 1058 : PLASTIQUES DES NEIGES
- 1058 : NELINKIA

- 1060 : BEL MORAND TRAVAUX PUBLICS
- 1061 : CHABLAIS SERVICE PROPRETE
- 1063 : MARTIN
- 1064 : BUTAY
- 1065 : CROPPI

Carte des unités foncières libre d'activité



Superficie des unités foncières de la ZAE (en m²) **121 375**





Nombre d'Unités Foncières libres d'activité **2**

Superficie des Unités Foncières libres d'activité en m² **11 210**

Taux de remplissage théorique de la ZAE **91%**

CES théorique de la ZAE **8%**

LÉGENDE

-  Périmètre de la ZAE
-  Unité foncière occupée par une activité
-  Unité foncière libre d'activité
-  Bâtiment (source BD TOPO)

LISTE DES PROPRIÉTAIRES

716 : COMMUNE D ALLINGES
717 : DESUZINGES/FRANCOIS MARIE
718 : DEVAUD TRANSPORTS
719 : DUBOULOZ/LILIAN BENJAMIN
720 : ME DUBOULOZ/ANNE MARIE FRANCOISE
721 : MOREL-CHEVILLET/CHRISTIAN JOSEPH
722 : RTE RESEAU DE TRANSPORT D ELECTRICITE
723 : SCI FACTORY
724 : SCI LA PRAUX

Carte des occupants des unités foncières

474 : LES CARRIERES
474 : MOUCHET CONSTRUCTION
478 : ADREXO
479 : CUISINES MOREL



Carte des unités foncières libre d'activité - Partie Ouest

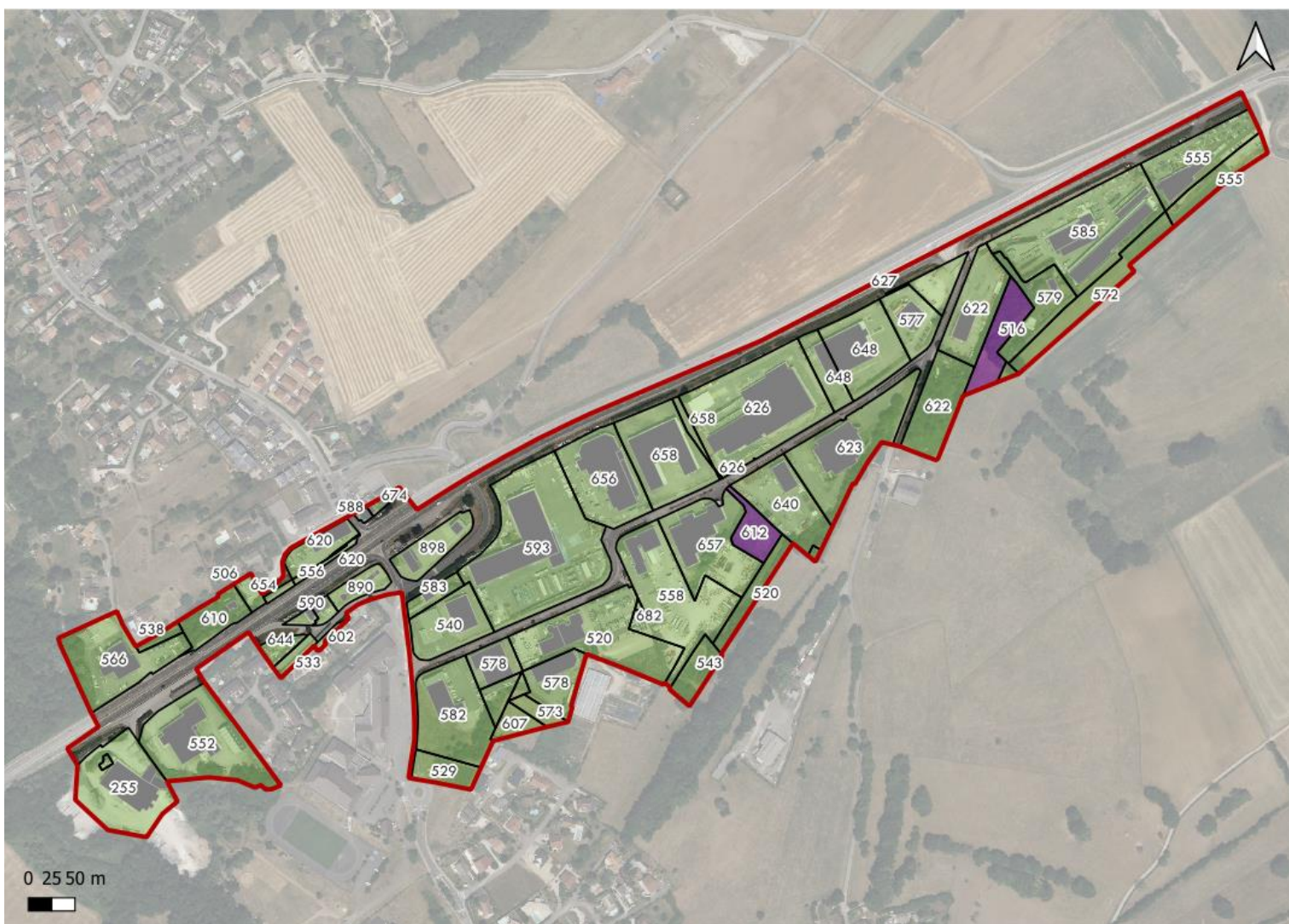

Superficie des unités foncières de la ZAE (en m²) **862 911**

Nombre d'Unités Foncières libres d'activité **21**

Superficie des Unités Foncières libres d'activité en m² **55 749**

Taux de remplissage théorique de la ZAE **94%**

CES théorique de la ZAE **26%**

LÉGENDE

- Périmètre de la ZAE
- Unité foncière occupée par une activité
- Unité foncière libre d'activité
- Bâtiment (source BD TOPO)

Carte des unités foncières libre d'activité - Partie Est

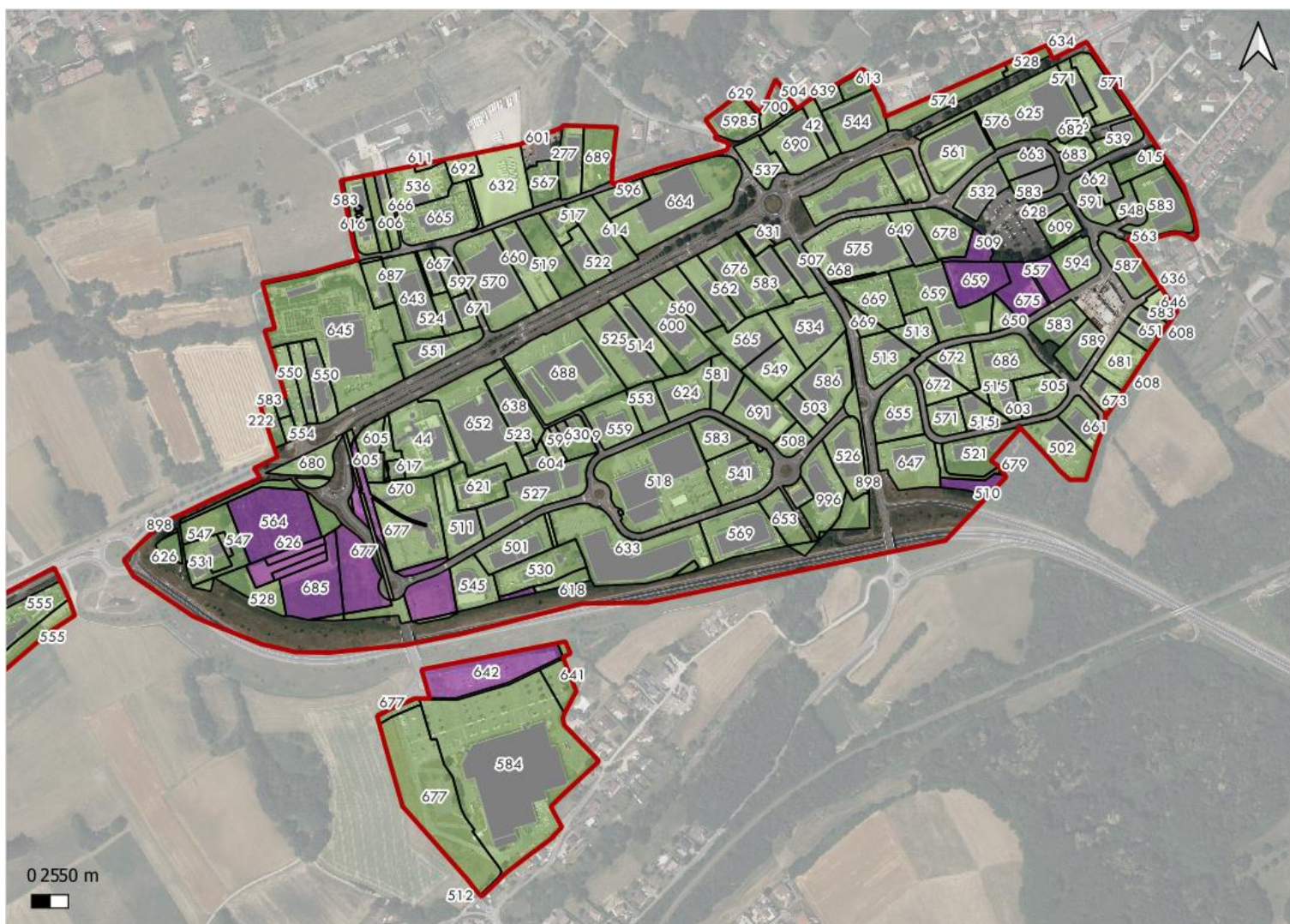

Superficie des unités foncières de la ZAE (en m²) **862 911**

Nombre d'Unités Foncières libres d'activité **21**

Superficie des Unités Foncières libres d'activité en m² **55 749**

Taux de remplissage théorique de la ZAE **94%**

CES théorique de la ZAE **26%**

LÉGENDE

- Périmètre de la ZAE
- Unité foncière occupée par une activité
- Unité foncière libre d'activité
- Bâtiment (source BD TOPO)

LISTE DES PROPRIÉTAIRES

42 : LES NIOLETS
44 : LIDL
222 : LEMAN - HABITAT - OPH DE THONON AGGLOMERATION
255 : SA CHABLAIS-BETON
277 : THONON AGGLOMERATION
501 : 2M IMMOBILIER
502 : ACTIVITES COURRIER DE PROXIMITE
503 : AGMA

504 : ALOUETTE IMPERIALE
505 : APOLLINAIRE
506 : AUDRAN/BERNARD LOUIS MARIE
507 : AULAUVA
508 : AVENTURINE
509 : BENVI
510 : BIDAL/CLAUDE AMEDEE MAURICE
511 : BIOLLAT INVEST

512 : BIRRAUX/JOSEPH AUGUSTE
513 : BMC PROPERTY
514 : BORA
515 : BORETTI/PATRICE MICHEL
516 : BOUCHET/PIERRE DAMUSE
517 : BOUJON/DENIS PIERRE
518 : BUROBOUTIC
519 : BURQUIER/THIERRY HENRI EMMANUEL

520 : C L MAR
521 : C Y A L
522 : CATELLE
523 : CAVALLINI/FREDERIC JEAN FRANCIS
524 : CELIA
525 : CHABLAIS SURGELES
526 : CHAMPS D'ANTHY
527 : CL HOLDING

528 : COMMUNE DE ANTHY SUR LEMAN
529 : COMMUNE DE MARGENCHEL
530 : COPROPRIETAIRES DE LA PARCELLE A1186
531 : COPROPRIETAIRES DE LA PARCELLE AK196
532 : COPROPRIETAIRES DE LA PARCELLE BH113
533 : COPROPRIETAIRES DE LA RES DES CINQ CHEMINS
534 : COTTET TH I

537 : DALMON
538 : DAVID CURIE IMMO
539 : DE LA VISITATION
540 : DE SECHY
541 : DEGENAUTO LEMAN
543 : DEPRAZ/BERNARD MARIE
544 : DES CREUSES
545 : DESU

547 : DONNA/ANDRE JOSEPH
548 : DU 11 RUE DE L INDUSTRIE
549 : DU LAC DE PROVENCE
550 : DU MOUFLON
551 : DU RIONDET
552 : DU TORMAZ
553 : DUCRET ET FILS
554 : EL PASO

555 : ELCY
556 : ETAT PAR DIRECTION DE L IMMOBILIER DE L ETAT
557 : FB IMMOBILIER
558 : FINATIMMO
559 : FIRST STOP AYME
560 : FRENICE-CONSTRUCTION
561 : FREY
562 : G2KC

563 : GAUCHERAND/MARC CHARLES JEAN
564 : GFDI 4
565 : GIMINI
566 : GMC RACING
567 : GROUPI/JEAN FRANCOIS RENE
569 : GROUPE LALLIARD
570 : IMMOBILIERE WIEDER
571 : JACIS

572 : JACQUIER/GILLES ROBERT
573 : JACQUIER/MARCEL AUGUSTE OSCAR
574 : JARCLEO
575 : KEOS THONON BY AUTOSPHERE
576 : KIKI
577 : KLEMURS
578 : LA LONDE
579 : LECORPS/ANTHONY

581 : LEMANE
582 : LES CEDRES
583 : LES COPROPRIETAIRES
584 : LES COPROPRIETAIRES DE L ENS IMM A805
585 : COPROPRIETAIRES IMM 117 RTE DE CHAMP COURBE
586 : LES COPROPRIETAIRES DE L IMM A119
587 : LES COPROPRIETAIRES DE L'IMMEUBLE LE RUBILIS
588 : LES COPR

589 : LES COPROPRIETAIRES DU 10 BIS AV DE L'EUROPE
590 : LES COPROPRIETAIRES DU 4 RUE DE LA RESIDENCE
591 : LES COPROPRIETAIRES DU 40 RUE DU PAMPHIOT
593 : LES PETITS LOTS
594 : LFLB
596 : LOCAPNEU
597 : M OLLIVE/JACKY
598 : M PERROUD/CLAUDE CHARLES MAURI

599 : M ROSSET/JEAN CHARLES
600 : MAG THONON
601 : MARION/JEAN-PIERRE
602 : MARQUIS/JEAN-MARC
603 : MARYAN
604 : MAXOU
605 : MCDONALD'S FRANCE
606 : ME DEGENEVE/FRANCOISE

607 : ME DUCHENE/JACQUELINE GERMAINE
608 : ME FAVRE/JACQUELINE FELICIE
609 : ME GERASIMOVA/ILIANA KIRILOVA
610 : ME GUILLLOU/JEANETTE MARIE CHARLOTTE
611 : ME GUYON/THERESE
612 : ME JACQUIER/NOELLE
613 : ME MENTHON/ANNE CHRISTINE CLAUDE
614 : ME MOUTHON/R

615 : ME SEYDOUX/MONIQUE GENEVIEVE SIMONE
616 : ME TRIPIER-CHAMP/MARION AMELINE
617 : MG INVESTISSEMENTS
618 : MME BREA PEDREIRA/SARA
619 : MME DUSONCHET/YVONNE MARIE
620 : MME GANTIN/DENISE LOUISE
621 : MME MOREL/MIREILLE ANDRE
622 : MME PYTHOUD/NICOLE A

623 : MOLAICHE
624 : MOTOLINE
625 : NATIOCREDBAIL
626 : PERRACINO PIERRE
627 : PERRACINO/PIERRE CHARLES
628 : PERRIN/ERIC JEAN ALAIN
629 : PERROUD/CLAUDE CHARLES MAURICE
630 : PERTUISSET/CHRISTOPHE PIERRE MARC

631 : PICARD ANTHY SUR LEMAN
632 : PREVERT
633 : PROMO BRICO
634 : ROBERT/MICHEL JOSEPH
635 : ROGER/JEAN-MARIE PAULIN JACQUES
636 : ROUX/DAVID JULIEN LOUIS
638 : SCGP
639 : SCI 24 ROUTE IMPERIALE

640 : SCI ANSELME
641 : SCI ANTHY
642 : SCI ANTHY SCP
643 : SCI BERNARD DABERE
644 : SCI BRON NI
645 : SCI CATALPA
646 : SCI CHALUNE
647 : SCI CONSTANCE

648 : SCI DANTE
649 : SCI DE MONTAGNY
650 : SCI DES BERGHUIS
651 : SCI DU 13 NOVEMBRE
652 : SCI LA BERGERIE
653 : SCI LA CAFEIERE
654 : SCI LE PEYLEVET
655 : SCI LEMAN

656 : SCI LES CARRIERES
657 : SCI LES CINQ CHEMINS
658 : SCI LES CYS
659 : SCI LES MARMOTTES
660 : SCI LES PIVOINES
661 : SCI LES SIX AILES
662 : SCI LINE 2000
663 : SCI MARCLAZ COMMERCE

664 : SCI MARCLAZ DESSUS
665 : SCI MARYSE
666 : SCI MEMAES
667 : SCI ROMALI
668 : SCI SANTA SOFIA
669 : SCI SIPAMAR
670 : SCI SPINNAKER
671 : SCI THONON INVEST

672 : SCI VERLAINE
673 : SESZDA 1
674 : SIRIUS
675 : SOCIETE CIVILE IMMOBILIERE CHAMP DE LA VISITATION
676 : SOCIETE CIVILE IMMOBILIERE IBERIA
677 : SOCIETE D'EXPLOITATION PROVENCIA
678 : SOCIETE HOTELIERE DE MARCLAZ
679 : SYMAGEV

680 : SYNDICAT INTERCOMMUNAL D EQUIPEMENT DE VERNIAZ
681 : TANEM
682 : TERACTION
683 : TESSIE
685 : THONON IMMO
686 : TOPOLINO
687 : TROP PIC IMMO
688 : TST

689 : UTAH
690 : VAUDAUX EQUIPEMENTS
691 : VJ DEVELOPPEMENT
692 : VUATTOUX/GILLES JOSEPH EMMANUEL
700 : GROUPI/PIERRE MAURICE
890 : DETRAZ/HENRI PHILIPPE
898 : DEPARTEMENT DE LA HAUTE SAVOIE
996 : CREDIT MUTUEL REAL ESTATE LEASE

Carte des occupants des unités foncières - Partie Ouest

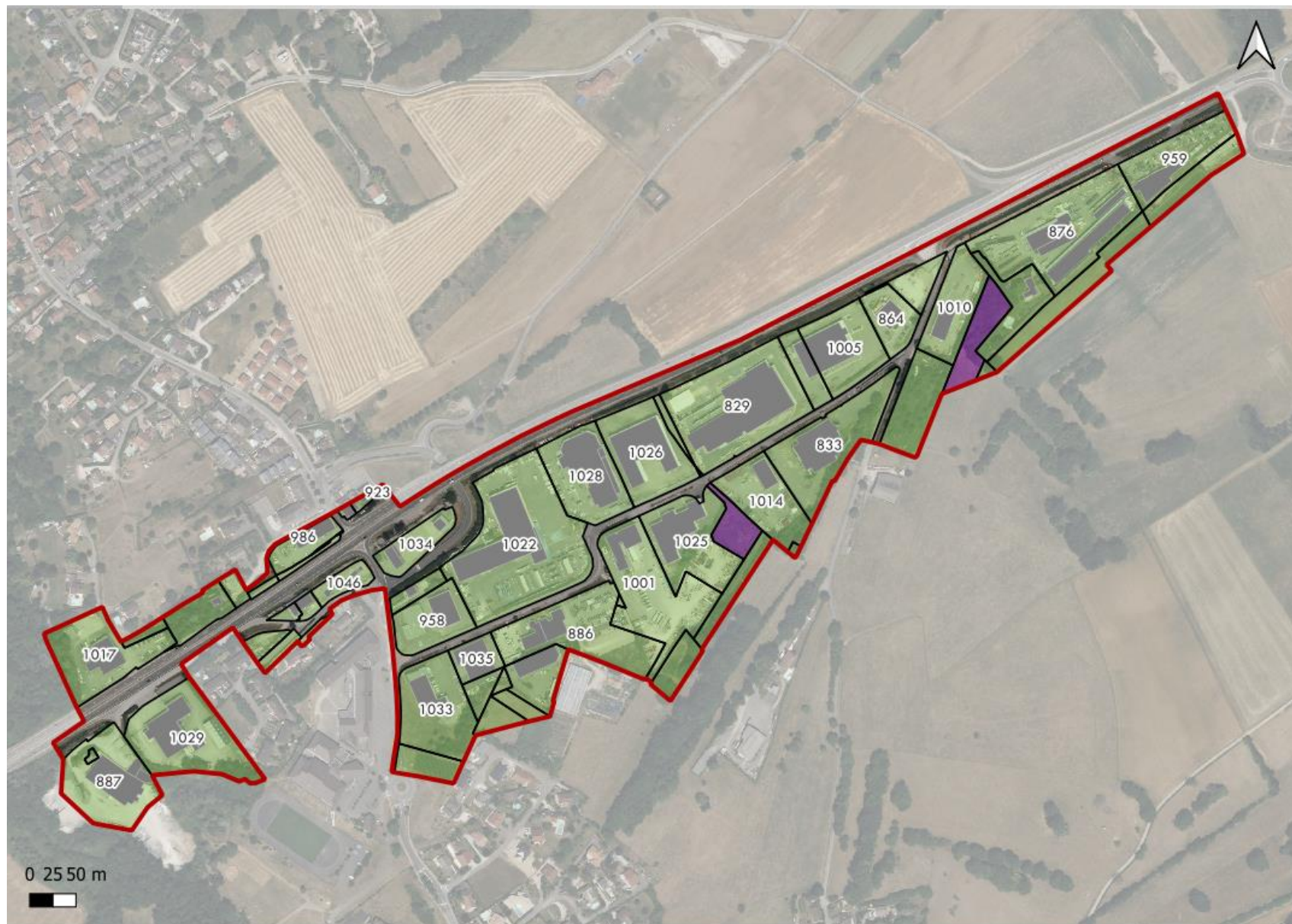

Carte des occupants des unités foncières - Partie Est

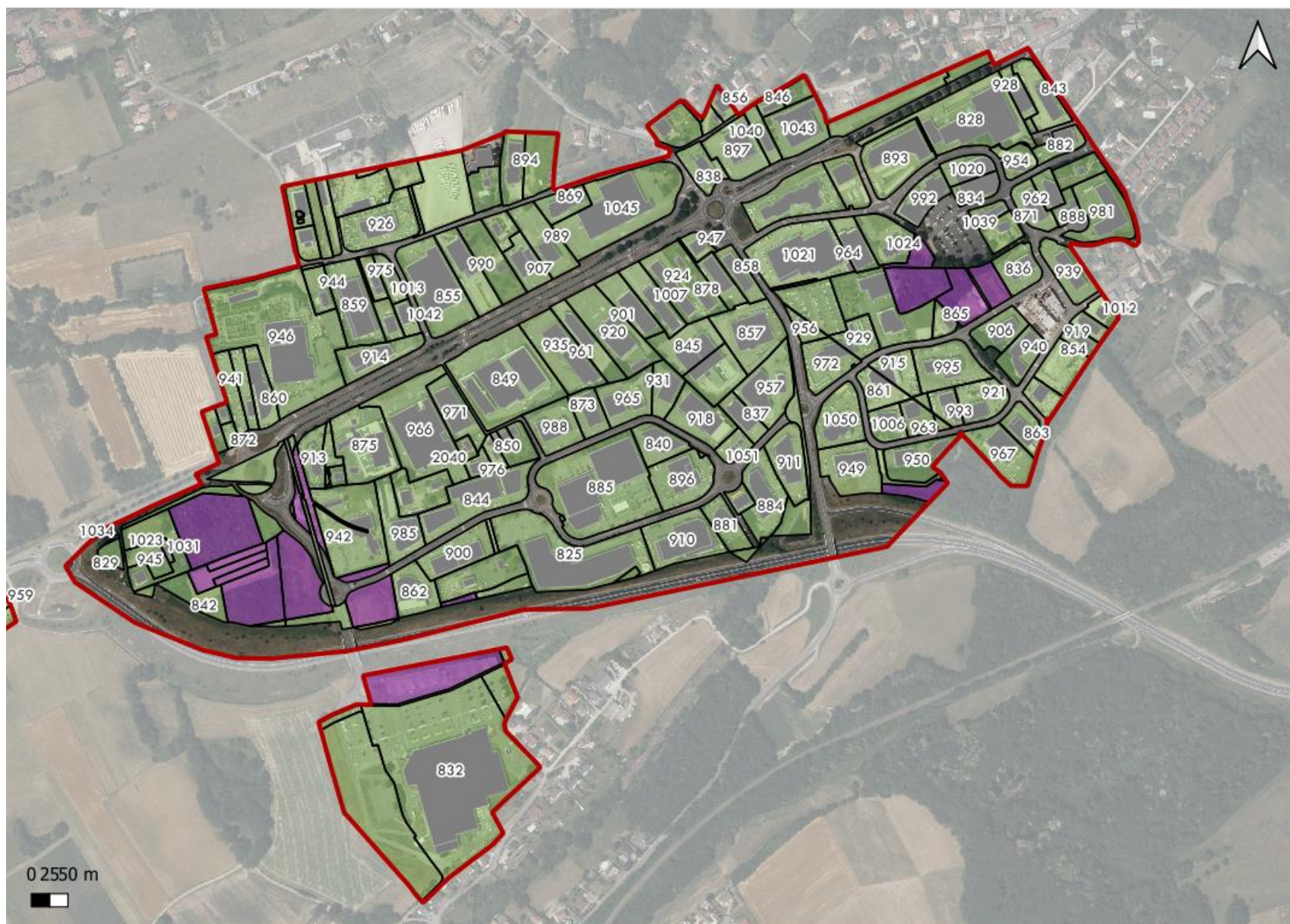

LISTE DES OCCUPANTS

825 : BRICORAMA
 828 : ATOL OPTICIENS
 828 : BIOCOOP
 828 : BO COSMETIQUE
 828 : CHAUSSEA
 828 : KIABI
 829 : L'ENTREPOT DU BRICOLAGE
 832 : CARREFOUR

 832 : TABAC PRESSE
 832 : CRESCENDO
 832 : LE BISTROTTEUR
 832 : COCK'TEL
 832 : DEJEAN JOAILLIERS
 832 : ICONNE COIFFURE
 832 : AMAZON HUB LOCKER
 832 : TIKI CAFE

 832 : MARIONNAUD
 832 : EXPRESS SERVICES
 832 : POSTE
 832 : BONOBO
 832 : SAINT ALGUE COIFFEUR
 832 : PARAPHARMACIE
 832 : PRESSING TOU'NET
 832 : ALAIN AFFLELOU

 832 : BRIANT
 833 : BOWLING
 833 : WARM' UP
 834 : MASSICOT FERMETURES
 836 : KEYMEX IMMOBILIER
 836 : ARTIS
 836 : UDAF 74
 836 : ID FORMATION

 836 : COMPTABLE FILLON BILLAUD ET ASSOCIES
 836 : SCI ALL
 836 : JDAN MARIE LAMOTTE AVOCAT
 836 : SUBAQUATIQUE LEMAN
 836 : IMOTIS
 836 : SARL FB IMMOBILIER
 837 : COTE CHAUSSURES
 838 : BURGER KING

 840 : BASIC FIT
 842 : CENTRE TECHNIQUE MUNICIPAL
 843 : KILOUTOU
 844 : AVIVA CUISINES
 844 : CARRE LUMIERE
 844 : CROZATIER
 844 : FRANCE LITERIE
 844 : PEKIN WOK

 845 : ACTION
 845 : LÉMAN PRIMEURS
 846 : MB POSES MENUISERIE
 849 : DARTY
 849 : MAISON DE LA LITERIE
 849 : STOCKOMANI
 849 : DELTA GYM
 850 : L'EXPERT FENETRE

 854 : GABRIELI CARRELAGE
 854 : ART & FEU
 854 : NEXT VISION
 855 : FLY
 855 : WIEDER
 856 : LIEB AUTO
 857 : ECO CUISINE
 857 : CENTRE OCCASION AUTO GROUPE FAVRET

857 : SECURITEST
 858 : HOME SALON
 858 : OLYREVE MATELAS
 859 : LARIVIERE
 860 : CITROEN
 860 : JEAN LAIN MOBILITES
 860 : SPORTI CAR
 861 : MERCEDES-BENZ

 861 : SVI 74 REPARATEUR AGREE
 862 : SPORT 2000
 863 : GROUPE MEYRIER
 863 : LANSARD CLIMATIQUE
 864 : BUFFALO GRILL
 865 : DATALP
 869 : BASTIDE
 869 : LA SERVICES GARAGE

 869 : CUISINES REFERENCES
 871 : SR CONSEIL
 871 : NEROLYS INSTITUT
 871 : GROUPE VIDEOCOM
 871 : CABINET GRENECHE
 872 : CODEX ET CO TRAITEURS
 873 : SCHMIDT
 873 : CROSSFIT CORSAIRE

 875 : LIDL
 876 : SAMSE
 878 : CUISINELLA
 878 : AU BONHEUR DE L'ASIE
 881 : CAFES RICHARD
 881 : ZAINO
 881 : E.REEL
 882 : CARROSSERIE DU CANAL

 884 : GAMM VERT
 885 : BUT
 885 : CEDEO SANITAIRE
 886 : JEAN LAIN RENT
 886 : VACANT
 886 : ETS VILLEGAS METALLERIE
 886 : JEAN LAIN VEHICULES D'OCCASION
 887 : SAGRADANSE SABLE

 888 : SPIRIT OF CYCLE
 893 : AMBIANCE ET STYLE
 893 : ARMAND THIERRY
 893 : BEFED
 893 : BO INSTITUT BEAUTE
 893 : DEVRED
 893 : FRANCK PROVOST
 893 : JYSK

 893 : TALLY WEJL
 893 : TAPE A L'OEIL
 893 : DON'T CALL ME JENNYFER
 893 : AMAZON HUB
 894 : LA R'MIZE RESSOURCERIE
 896 : TOYOTA
 897 : FRESH
 897 : MARIE BLACHERE

 897 : IDCLOS GRILLAGE
 900 : GENERAL OPTIQUE
 900 : MAXIZOO
 900 : ONLY SHOES
 900 : TERRE DE RUNNING
 900 : CUISINES MOREL
 901 : MARCHÉ PernoUD
 906 : ENT NETTOYAGE

906 : MONDIAL PARE BRISE
 906 : SALY SAVONS
 906 : KINE CMC
 906 : ALPES CONTROLES
 906 : CARRE VERT
 906 : DAN VEX
 906 : VERDIER IMMOBILIER
 906 : PROFIL IMMO 74

 907 : O TACOS
 907 : STORY
 907 : SAS BOUJON CARRELAGE
 910 : LALIARD
 911 : J VAUDAUX
 913 : MC DONALD'S
 914 : AUTO DISTRIBUTION
 914 : EASYCASH

 914 : OPTIC CENTER
 915 : MERCEDEZ-BENZ
 918 : BEBE 9
 918 : JOUE CLUB
 919 : AGENCE MAJESTIC IMMOBILIER
 919 : MAISON BRANDINI
 919 : CENTURY 21
 919 : SARL ELITE PRO NETTOYAGE

 919 : SCI CALILICOVJACK
 919 : SARL 2B DEVELOPPEMENT
 919 : SCI PODRIGUES
 919 : LES VIGNES DE MARINEL
 919 : SCCV AGO
 919 : SCI B & B
 919 : SAS LIBERTALIA
 920 : GIF

 921 : PUM
 923 : OFFJCE NOTARIAL
 924 : RICHARDSON
 926 : GARAGE DU LAC FORD
 926 : NISSAN
 928 : SOLS CONFORT
 929 : PEUGOT
 931 : MAJUSCULE

 931 : IO BURO
 935 : CSSI ALARMES
 935 : ISSUE SECRETE
 935 : JOUR DE FETE
 935 : POL
 935 : SO COOC
 935 : VANDB CAVE ET BAR
 935 : CARNABY

 935 : LE MESSENGER
 935 : LS GP
 935 : RANDSTAD
 939 : COCLIKO
 939 : SUDEST STORES
 939 : FIDELICIAIRE DES ALLOBROGES
 939 : SDP SERRURERIE
 939 : ATELIER MLD ARCHI DINTERIEUR

 939 : JEROME BRON LUCAS AVIAS
 939 : IMMOSUR
 939 : ESBA
 939 : NCD
 939 : PROM'ALP
 939 : BE VERB
 939 : OUVERTUR FENETRES
 940 : ISO CHAPE 74

940 : GEOCHABLAIS
 940 : LEM ANTENNES
 940 : PODICO CHAUFFAGE
 941 : OPEL
 942 : CARREFOUR LAVAGE
 942 : NORAUTO
 942 : PHARMACIE DE LA VERNIAZ
 942 : O PAIN QUI CHANTE

 944 : EXOTY'S
 945 : GARAGE DE VERNIAZ
 945 : DSM AUTO
 946 : FLEURS ET PLANTES DU LAC
 947 : PICARD
 949 : HERMONE AUTOMOBILES
 949 : BMW
 950 : LE COMPTOIR

 950 : SEIGNEURIE GAUTHIER
 950 : TOUT POUR LE PEINTRE
 950 : PERFORMANCE ADVISER
 950 : AFFINITY MEDIA
 950 : DEVA CONSEIL
 950 : KREATURE
 954 : GALOPECHE BOCKMANN
 956 : DACIA

 957 : ALPES BUREAU
 957 : AUTOSUR CONTROLE TECHNIQUE
 957 : SATORIZ BIO POUR TOUS
 957 : NOVO CUISINES
 958 : ALPES BATTERIES
 958 : AUTOVISION
 958 : SONEPAR CONNECT
 959 : KIA

 959 : JACQUET AUTOMOBILES
 961 : ORCHESTRA
 962 : LAM'MEUBLERIE
 963 : BORETTI ET FILS
 964 : MACONNERIE GENERALE
 965 : FEU VERT
 965 : GREEN 2 GO VELO
 965 : HONDA

 965 : MOTO AXXE
 965 : KICK MOTO
 966 : BESSON CHAUSURES
 966 : CACHE CACHE
 966 : LA HALLE
 966 : BERGER INTERNATIONAL SA
 967 : CENTRE DE TRI LA POSTE
 971 : C&A

 972 : PEUGEOT
 975 : GTA AUTOMOBILES
 975 : RBF MENUISERIE
 975 : IMAGE INOX
 976 : L'EXPERT FENETRES
 981 : TEREVA
 981 : STE CHABLAISIENNE DE REVETEMENTS
 985 : PANDA WOK

 985 : MONDE VELO
 986 : GARAGE DUCHAMPS ET FILS RENAULT
 988 : FIRST STOP
 989 : LEMAN STEAK HOUSE
 990 : SATORIZ
 992 : BISTROT CHEZ NONO
 992 : CARGLASS
 992 : CASA

LISTE DES OCCUPANTS

992 : LAM MEUBLERIE
992 : MAGILINE PISCINES
992 : PEUGEOT RV MOTO
992 : BIRRAUX MEDICAL
992 : PLANET INFORMATYS
992 : LANCHES REPARATION SKI
992 : HOTEL DES VENTES AUX ENCHERES PUBLICS
993 : NEVETECHNIC

995 : SUZUKI AUTO
995 : HYUNDAI
995 : FAVRET AUTOMOBILES
1001 : GROPPI TP
1005 : ALDI
1006 : GAS CUSTOMS GARAGE
1007 : LA FOIR FOUILLE
1010 : LOXAM

1012 : GEOCHABLAIS
1012 : SCHINDLER
1013 : GT AUTOMOBILES
1014 : FRANS BONHOMME
1017 : AC AUTOMOBILES
1020 : INTERSPORT
1021 : RENAULT
1022 : GEDIMAT

1023 : DSM AUTO 74
1023 : OLIVIER MOTOS
1023 : CHOLLET MOTO
1024 : LES TOURNESOLS RESTAURANTS
1024 : HOTEL COTE SUD
1025 : MUDATA
1025 : TRENOIS DECAMPS
1025 : PROLIANS SMG

1026 : GROUPE PERRACINO
1028 : BUFFALO GRILL
1028 : VOLKSWAGEN
1028 : JEAN LAIN CARROSERIE
1028 : SKODA
1029 : BARATAY ET CIE LEMAN PL
1029 : RENAULT TRUCKS SERVICES
1031 : CHOLLET MOTOS

1033 : SAUNIER ETABLISSEMENT
1033 : PCA PISCINES
1034 : FONDATION FRANCAISE DE SAUVETAGE ET DE SECOURISME
1035 : ETABLISSEMENT VILLEGAS
1039 : PERRIN PUBLICITE
1040 : YESS ELECTRIQUE
1042 : MERCEDES-BENZ

1043 : RED ZONE
1043 : SPART
1043 : VERAN MUSIQUE
1045 : GEMO
1045 : MAXI BAZAR
1045 : POLTRONESOFA
1045 : KFC
1046 : MECA ROSSERIE

1050 : FIAT F.L.A AUTOMOBILES
1051 : BULL TOP
2040 : IGLESIAS

Carte des unités foncières libre d'activité



Superficie des unités foncières de la ZAE (en m²) **609 522**

Nombre d'Unités Foncières libres d'activité **6**

Superficie des Unités Foncières libres d'activité en m² **18 039**

Taux de remplissage théorique de la ZAE **97%**

CES théorique de la ZAE **15%**

LÉGENDE

- Périmètre de la ZAE
- Unité foncière occupée par une activité
- Unité foncière libre d'activité
- Bâtiment (source BD TOPO)

LISTE DES PROPRIÉTAIRES

20 : COMMUNAUTE DE COMMUNES DU BAS CHABLAIS

277 : THONON AGGLOMERATION

329 : SCI FRESNEY

749 : ADONIS

750 : APEI DE THONON ET DU CHABLAIS

751 : AREX

752 : ARLAUD IMMOBILIER

753 : ARSENAL

754 : BARBONI/PHILIPPE FABRICE

755 : BATIBOIS

756 : BETEMPS/ALAIN ANDRE

757 : CANDIKACE

758 : CASAIS DA BIDOIRA

759 : CHOCOLATREE

761 : COMMUNE DE BONS EN CHABLAIS

762 : D D

763 : D V H

764 : DCTM

766 : DES LAVEYS

767 : DURONZIER/ROLAND MARIE PIERRE

768 : ELILO

769 : ERAL

770 : GRANDS VOLUMES

771 : GUILLAUME

772 : ICART S A S

773 : KOZIAZ/PHILIPPE RENE GABRIEL

774 : LA TANIERE

775 : LAVY/STEPHANE LUCIEN

776 : LCCJ

777 : LE GOUELLEC DE SCHWARZ/PATRICK JACQUES MARIE

778 : LEABRAC

779 : LES BOIS DE CHOULEX

780 : LES BOIS DES BRACOTS

781 : LES COPROPRIETAIRES DE LA PARCELLE H732

782 : LES COPROPRIETAIRES DE LA PARCELLE H798

783 : LES COPROPRIETAIRES DE L'IMM. H709

784 : LES GENTIANES 2

785 : LES QUATRE A

786 : LTS 74

787 : M ARLAUD/CHRISTIAN MAURICE

788 : M JACQUET/JEAN-CLAUDE

789 : MATHURIN LES BUTTES

790 : MAYA

791 : ME CRETALLAZ/GEORGETTE ANDREE

792 : ME ICART DIT BOITE/LYSIANE MONIQUE

793 : MILLET/HERVE PIERRE LOUIS

794 : MME MAINAND/VERONIQUE MARIE-EMMANUELLE

795 : MUGNIER/ELEC

796 : NICOMATIC

797 : PAMAFSA

799 : PELLET/ROGER LUCIEN HENRI

800 : PIERRE GROSSE

801 : PROPRIETAIRES DU BND 043 N0394

802 : SCI CAJESE

803 : SCI EVANOEZ

805 : SCI LE BOIS DU PAYS

806 : SCI LEMAN HA2C

807 : SCI LES CAPUCINES

808 : SCI MAJESCA

809 : SCI MANCAT

810 : SCI MOBOIS

811 : SCI NEOVITA

812 : SCI PROVENDI

813 : SCI SPPF

814 : SDC AFC CENTER

815 : SES

816 : SOCIETE FRANCAISE DU RADIOTELEPHONE - SFR

817 : THODA

819 : TOTOR

820 : VINCENT/FRANCK RENE

821 : WEIS/GEORGES

898 : DEPARTEMENT DE LA HAUTE SAVOIE

NR : PAS D'INFORMATION

Carte des occupants des unités foncières

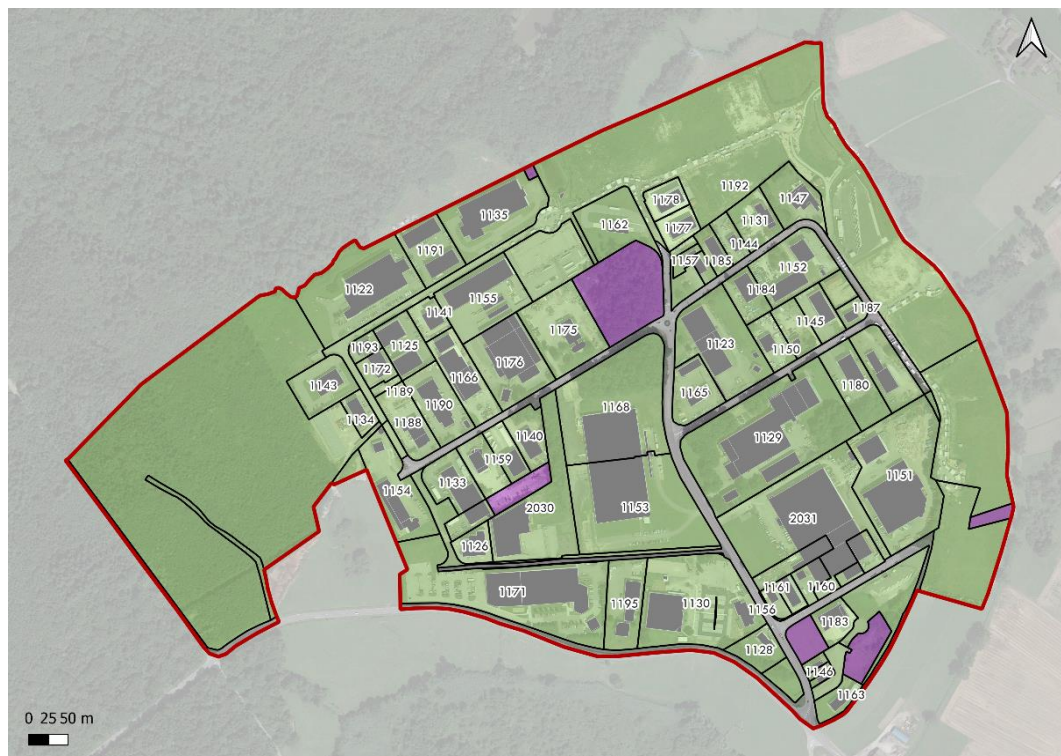

- 1122 : LES 2 MARMOTTES
- 1122 : DIETHAMIX
- 1123 : BATIBOIS
- 1125 : MENUISERIE PIERRAT ARNAUD
- 1125 : LUXURY CAR CONSULTING
- 1125 : SANIQUATAIR
- 1126 : SCI RENOVATION
- 1126 : MLUX DESIGN
- 1128 : A2S CHALEUR BOIS
- 1129 : SALAISON 2 SAVOIE
- 1130 : MAROQUINERIE THIERRY
- 1131 : PISCINE 74
- 1133 : PROVENDI LABORATOIRE
- 1134 : TACTILPAD
- 1134 : EURALIANCE LIFE
- 1134 : NATIONALE SWISS ASSURANCE
- 1135 : CHRIS NET
- 1140 : MENUISERIE CAROBBIO
- 1140 : R-ONE CARROSSERIE
- 1141 : MACONNERIE DANIEL PINTO
- 1141 : LE MIEUX DISANT
- 1141 : BPS PISCINES
- 1143 : LA BRACO'DINE
- 1144 : AUTO PRO SERVICES 74
- 1145 : JP DETECTO
- 1146 : ORIGINE COMPTOIR CULINAIRE
- 1147 : CHABLAIS ISO MENUISERIE
- 1150 : RS AUTO PIECES
- 1151 : EXCOFFIER RECYCLAGE
- 1152 : TECHNIDALLE
- 1152 : LES 3 P
- 1153 : CHOCOLATREE
- 1154 : CENTRE D'EXPLOITATION DES ROUTES HAUTE SAVOIE
- 1155 : MEROTTO STRUCTURES BOIS
- 1156 : D.V.H.C
- 1156 : LES SAVEURS DU PORTUGAL
- 1157 : ARNAUD FABRICE
- 1159 : CLAPASSON & FILS
- 1160 : SOLER GARAGE
- 1161 : DAMIEN PNEU
- 1161 : YOKOHAMA
- 1162 : DEKRA PL
- 1163 : ABC DEGENEVE
- 1163 : RUBIN DELANCHY FRANCK
- 1168 : LABORATOIRE PROVENDI
- 1171 : NICOMATIC
- 1171 : CRECHE BEBENAUTES
- 1175 : CSP ENVIRONNEMENT
- 1176 : MEROTTO
- 1177 : SMCB MENUISERIE CHARPENTE
- 1177 : AMB EQUIPEMENTS
- 1178 : APIBOIS
- 1180 : MUGNIER ELEC
- 1183 : PUPPIN EBENISTERIE
- 1185 : LEMAN DEMENAGEMENTS
- 1187 : AUTO RETRO DU LEMAN
- 1188 : JAQUET PAYSAGISTE
- 1190 : MEA TRANSPORTS
- 1191 : PEPEIRA CARRELAGE
- 1191 : FERMETURES 74
- 1191 : AU PLAISIR DE L'AUTOMOBILE
- 1191 : SAVOIE BIBLIO
- 1191 : ALP RAMONAGE
- 1192 : DÉCHETTERIE DES BRACOTS
- 1192 : LES PROS
- 1192 : POKELEMAN
- 1192 : MOCQUET PAYSAGISTE
- 1193 : CHABELEKTRA
- 1195 : ICART
- 2030 : PROVENDI
- 2031 : DUBY AUTO

Carte des unités foncières libre d'activité



Superficie des unités foncières de la ZAE (en m²) **7 457**





Nombre d'Unités Foncières libres d'activité **0**

Superficie des Unités Foncières libres d'activité en m² **0**

Taux de remplissage théorique de la ZAE **100%**

CES théorique de la ZAE **20%**

LÉGENDE

-  Périmètre de la ZAE
-  Unité foncière occupée par une activité
-  Unité foncière libre d'activité
-  Bâtiment (source BD TOPO)

LISTE DES PROPRIÉTAIRES

888 : SCI DE LA BRUNETTE
889 : COPROPRIETAIRES DE L IMM A2437
890 : DE LA BRUNETTE

Carte des occupants des unités foncières



135 : ALLIANZ ASSURANCE
135 : CABINET DENTAIRE
135 : DOCTEUR PATRICK SCHILLER
135 : DR LENGLET FANNY
136 : CARREFOUR

Carte des unités foncières libre d'activité



Superficie des unités foncières de la ZAE (en m²) **7 909**





Nombre d'Unités Foncières libres d'activité **0**

Superficie des Unités Foncières libres d'activité en m² **0**

Taux de remplissage théorique de la ZAE **100%**

CES théorique de la ZAE **23%**

LÉGENDE

-  Périmètre de la ZAE
-  Unité foncière occupée par une activité
-  Unité foncière libre d'activité
-  Bâtiment (source BD TOPO)

LISTE DES PROPRIÉTAIRES

328 : ME MATRINGE/CECILE MARIE AMELIE
329 : SCI FRESNEY

Carte des occupants des unités foncières

1085 : TERR'ALPES



Carte des unités foncières libre d'activité



Superficie des unités foncières de la ZAE (en m²) **29 711**

Nombre d'Unités Foncières libres d'activité **0**

Superficie des Unités Foncières libres d'activité en m² **0**

Taux de remplissage théorique de la ZAE **100%**

CES théorique de la ZAE **16%**

LÉGENDE

- Périmètre de la ZAE
- Unité foncière occupée par une activité
- Unité foncière libre d'activité
- Bâtiment (source BD TOPO)

LISTE DES PROPRIÉTAIRES

277 : THONON AGGLOMERATION
456 : COMMUNE DE CERVENS
457 : DU MARAIS
458 : F L IMMO
459 : JOLESY
460 : LES COPROPRIETAIRES
461 : LES COPROPRIETAIRES DE L IMM ZN38
462 : LES GRANDES TAILLEES
463 : LES LANCHES
464 : LES LANCHES CMCJ
465 : M CHATEL/CHRISTOPHE JEAN-CLAUDE
466 : MESOWA
467 : POMEL/FABRICE LUCIEN ELIE
468 : SCI CLB

Carte des occupants des unités foncières



- 389 : BALISTRERI MAÇONNERIE
- 390 : BRASSERIE LA RINGALE
- 390 : COQUET
- 392 : LENGAND TP
- 394 : HANGAR COMMUNAL
- 397 : DONATI FILS
- 398 : CHATEL PAYSAGE
- 399 : MONDIAL PISCINE

- 402 : MCL AUTO

Carte des unités foncières libre d'activité

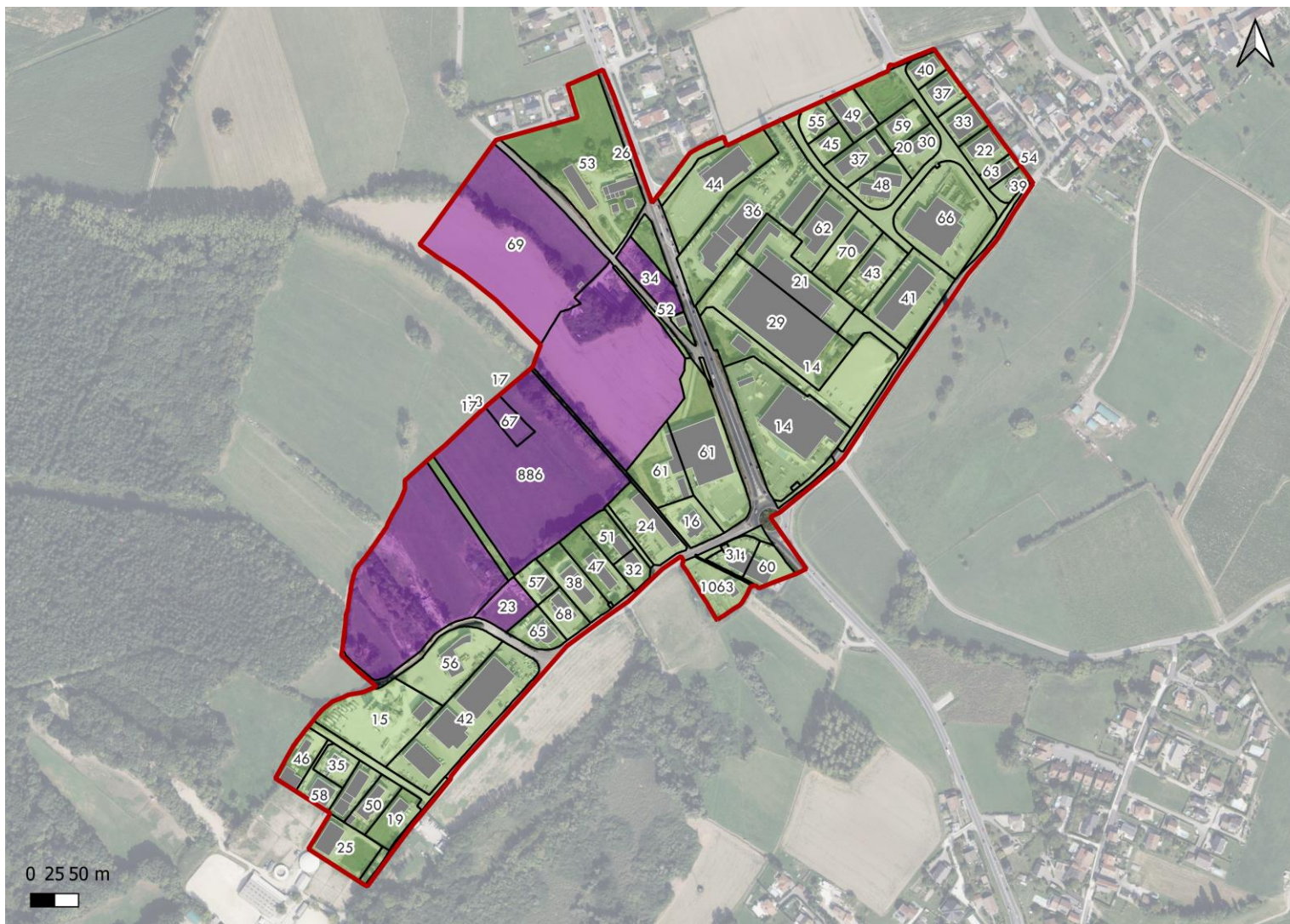

Superficie des unités foncières de la ZAE (en m²) **267 731**

Nombre d'Unités Foncières libres d'activité **7**

Superficie des Unités Foncières libres d'activité en m² **85 882**

Taux de remplissage théorique de la ZAE **68%**

CES théorique de la ZAE **24%**

LÉGENDE

- Périmètre de la ZAE
- Unité foncière occupée par une activité
- Unité foncière libre d'activité
- Bâtiment (source BD TOPO)

LISTE DES PROPRIÉTAIRES

14 : ARLANNE
15 : BARBAZ/HERVE GILBERT
16 : BARRAS/GREGORY ROGER CHRISTIAN
17 : BOULENS/PIERRE
18 : BOURGEOIS/CHARLES JACQUES
19 : CHRONO IMMO
20 : COMMUNAUTE DE COMMUNES DU BAS CHABLAIS
21 : COMMUNE DE DOUVAINE

22 : DES VIGNES
23 : DO AIDO/JOSE FRANCISCO
24 : DOUVAINE
25 : DUFUR-KELLER/MARC MAX LOUIS
26 : ELECTRICITE DE FRANCE
29 : FORCE 7 INVESTISSEMENT
30 : FVC
31 : GRTGAZ

32 : HAUTEVILLE/STEPHANE MARCEL
33 : HNBB
34 : JORAT/FRANCOIS HENRI
35 : KETI ET ANA
36 : L ABEILLE
37 : LES COPROPRIETAIRES
38 : LES COPROPRIETAIRES DE L IMM C691
39 : LES COPROPRIETAIRES DE LA PARCELLE 105 B 2749

40 : LES COPROPRIETAIRES DE LA PARCELLE B 2745
41 : COPROPRIETAIRES PARCELLE B 2768 ZAÉ DES ESSERTS
42 : LES NIOLETS
43 : LES PYRAMIDS
44 : LIDL
45 : LIXOU
46 : LUCHINI/STEPHANE EMMANUEL
47 : M BURNAT/MARCEL EMILE

48 : MARGOT
49 : MATHIS/JULIEN SEBASTIEN
50 : ME GONZALEZ/ANNICK RAYMONDE
51 : ME HAUTEVILLE/AGNES MARIE
52 : ME JORAT/ANNE GENEVIEVE
53 : MME BOULENS/ JEANNINE SIMONE
54 : MME CULLERY/MARIE-PAULE
55 : MOULLET/PATRICK JEAN PIERRE

56 : P4B DOUVAINE
57 : PRE DES MOULINS
58 : RKL
59 : SCI CHARLY
60 : SCI DEVELOPPEMENT
61 : SCI ERINA
62 : SCI LA FORGE
63 : SCI LES COUCOUS

64 : SCI SCORPIO
65 : SOCIETE CHABLAISIENNE IMMOBILIERE
66 : SOCIETE COOPERATIVE JURA MONT-BLANC
67 : SUCCESSION BOURGEOIS LOUISE JEANNE NEE TABAZAN
68 : TREBOUX/DENIS FRANCOIS JOSEPH
69 : TREDICINI DE SAINT-SEVERIN/JEAN-FRANCOIS YVES
70 : VARELA
886 : ET

1063 : ENEDIS

Carte des occupants des unités foncières

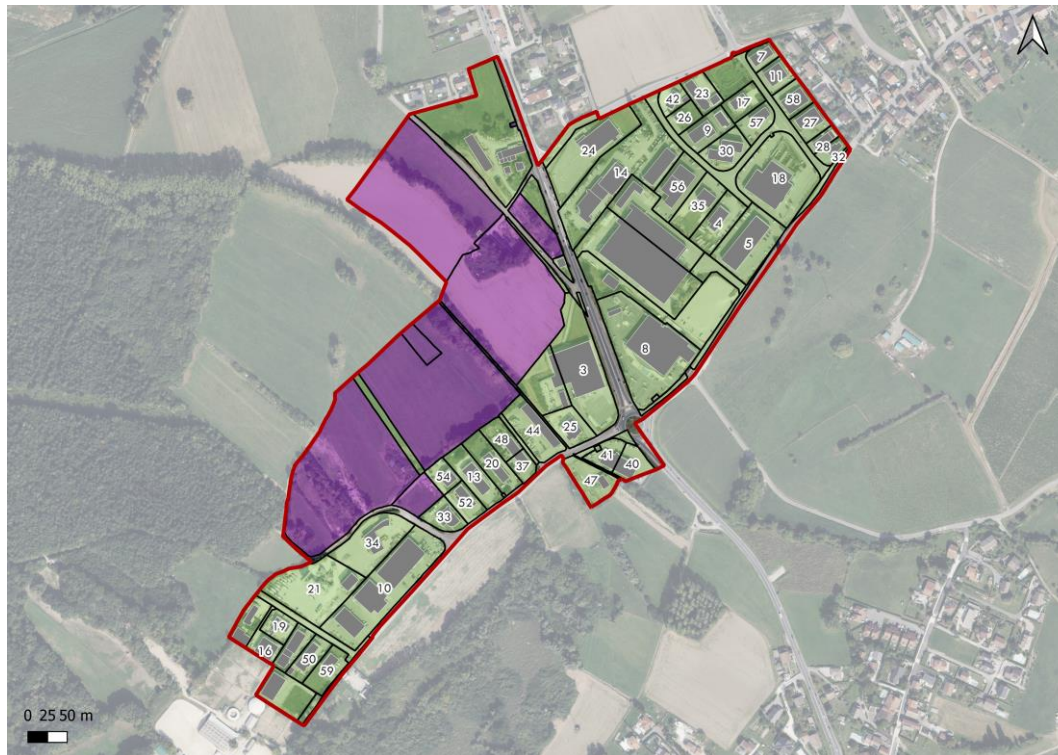

- 3 : BRICOMARCHE
- 4 : JDC PROMOTION
- 4 : LEMAN AUTO
- 4 : GLOBE INVESTMENTS
- 4 : GLOBE PROMOTION
- 4 : DHOMEBARBER
- 4 : JARDIN D'EDEN
- 4 : SCI LES PYRAMIDS
- 4 : BP PLOMBERIE
- 4 : L'ATELIER AUTOMOBILE
- 5 : B.CHIC ARCHITECTURE
- 5 : INSTITUT Mlle C BEAUTE
- 5 : PADD DOUVAINE
- 5 : L'ATELIER DE L'ÉPI D'OR DU CHABLAIS BOULANGERIE
- 5 : BARNOUD IMMOBILIER
- 5 : GEOMETRE EXPERT
- 5 : LE RENDEZ VOUS DES CAVALIERS
- 7 : LE FUMOIR DU LEMAN
- 7 : LE TRAITEUR DES GOURMETS
- 8 : INTERMARCHÉ
- 9 : BODY SELECT
- 9 : LA REMISE A PAIN
- 9 : USSPA
- 9 : ALP ELEC
- 10 : AUTO LEMAN 74
- 10 : L'ORANGE BLEUE FITNESS
- 10 : AUTOSUR DOUVAINE CONTROLE TECHNIQUE
- 10 : PEKIN EXPRESS RESTARAUNT
- 11 : DADDY SUSHI
- 11 : EXPO CHAUFFAGE SANITAIRE
- 11 : GS CHARPENTE
- 11 : ETS GRENAT
- 11 : MAMACITA CARTEL
- 13 : CHEZ AUDREY GOURMAND
- 13 : SARL JACQUIER PERE ET FILS
- 14 : PEPAJ NEUF & RENOVATION
- 14 : CARROSSERIE AXIAL
- 16 : JP NETTOYAGE
- 17 : PAYSAGISTE GERARD
- 18 : GAMM VERT
- 19 : PBP MENUISERIE EXTERIEURE
- 19 : GENERAL FACILITY SERVICES INVESTHIAM GROUP
- 19 : SAFL ADRI CONSTRUCTION
- 20 : SCRIMA FOOD
- 21 : ALP BETON
- 23 : MATHIS JULIEN
- 24 : LIDL
- 25 : L'ANE ROUGE RESTAURANT
- 25 : BIOCOOP
- 25 : MUSTANG BAR CLUB
- 26 : ARCHITECTURE CONCEPT XAVIER ET RACHEL FROMONT
- 27 : LES ZINZINS DU VIN
- 27 : EUREX EXPERT COMPTABLE
- 28 : PVAM AGENCEMENT MENUISERIE
- 30 : L'APPART FITNESS
- 30 : EGA MAÇONNERIE
- 32 : AMBITION PATRIMOINE
- 32 : CONFIEZ-NOUS SERVICES A LA PERSONNE
- 32 : ASCENTIEL FORMATION COACHING
- 32 : ALPINA CONSTRUCTION
- 32 : OSTHEOPATHE
- 32 : TENDANCE SUBLIME COIFFURE
- 33 : SPUR
- 34 : BORINI CHABLAIS
- 35 : NOUS ASSURONS
- 35 : OSTE'OR
- 35 : VOUS FINANCIER
- 35 : CENTRE PERINATAL DE DOUVAINE
- 35 : ETS PODICO PEINTURE
- 37 : ETS HAUTEVILLE CHAUFFAGE
- 40 : MONDOVELO
- 41 : SILIGOM PNEUS
- 42 : MDL GRENAT CHAUFFAGE
- 44 : MECA TP DOUVAINE MATERIELS BTP
- 47 : ENEDIS ELECTRICITE
- 48 : MAD BECANNES MOTO
- 48 : GBC CHAUFFAGE
- 50 : LE RACINE TRAITEUR
- 50 : BEKER BRUNO CHARPENTE
- 52 : CREAMETAL GUERIN TREBOUX
- 54 : MENAIS TRAVAUX PUBLICS
- 56 : OKTO RACING
- 56 : BOUTYCYCLE
- 57 : PLACARISSIME BY PLANISTONE
- 57 : LEMAN INTERIOR DESIGN
- 57 : ECOTHERM PORTES
- 58 : MA PLANETE BIO
- 59 : CHRONO MAREE SERVICE HOTELIERE RESTAURATION

Carte des unités foncières libre d'activité



Superficie des unités foncières de la ZAE (en m²) **26 102**





Nombre d'Unités Foncières libres d'activité **0**

Superficie des Unités Foncières libres d'activité en m² **0**

Taux de remplissage théorique de la ZAE **100%**

CES théorique de la ZAE **25%**

LÉGENDE

-  Périmètre de la ZAE
-  Unité foncière occupée par une activité
-  Unité foncière libre d'activité
-  Bâtiment (source BD TOPO)

LISTE DES PROPRIÉTAIRES

890 : DE LA BRUNETTE
1118 : CENTRE DU LEMAN
1120 : MOISSONNIER IMMO

Carte des occupants des unités foncières



1362 : IMOGRUP GRAND GENEVE
1362 : BANQUE POPULAIRE AUVERGNE RHONE ALPES
1362 : CHEZ VALÉRIE FROMAGE
1362 : LA PANIERE BOULANGERIE CAFE
1363 : CARREFOUR MARKET
1363 : NATUR'VET
1363 : PHARMACIE
1363 : FITNESS BOUTIQUE

1363 : EYE VIEW
1363 : AMAZON HUB LOCKER
1364 : AUTO LOSANGE74 / RENAULT

Carte des unités foncières libre d'activité



Superficie des unités foncières de la ZAE (en m²) **59 714**

Nombre d'Unités Foncières libres d'activité **4**

Superficie des Unités Foncières libres d'activité en m² **18 874**

Taux de remplissage théorique de la ZAE **68%**

CES théorique de la ZAE **13%**

LÉGENDE

- Périmètre de la ZAE
- Unité foncière occupée par une activité
- Unité foncière libre d'activité
- Bâtiment (source BD TOPO)

LISTE DES PROPRIÉTAIRES

277 : THONON AGGLOMERATION
439 : BERGOEND/HENRI ARTHUR GILBERT
694 : CHALENCON/WILLIAM JEAN-LOUIS
695 : COMMUNE D EXCENEVEX
696 : DAYOT
697 : DEJUSSY
698 : FRAGOSO MOTA/ADELINO
699 : GM

700 : GROPPI/PIERRE MAURICE
701 : LA BONNE ADRESSE
702 : LES CAPRICORNES
703 : LES COPROPRIETAIRES
704 : LEVA/VINCENZO
705 : ME BON/MARYLENE MARTHE ANNICK
706 : ME TICON/VANESSA
707 : NOVEL/ANDRE MARIUS

708 : OBEIN
709 : SCI DUBOULOZ M A
711 : TRABICHET/JEAN CLAUDE GASTON
712 : VUATTOUX/JEAN CLAUDE LOUIS ELIE

Carte des occupants des unités foncières



- 574 : CLEAN WITH PASSION
- 577 : ANTI UNION
- 577 : CROSSFIT XNV
- 580 : LEMAN TP TERASSEMENT
- 580 : STOCKAGE
- 582 : AJD CREATION
- 582 : EXNVX
- 583 : DELICES DES ALPES

- 584 : AJD CREATUION EBENISTE DESIGN
- 585 : ELECTRICITE GENERALE CHAUFFAGE
- 588 : MOTA ADELINO

Carte des unités foncières libre d'activité



Superficie des unités foncières de la ZAE (en m²) **5 104**





Nombre d'Unités Foncières libres d'activité **0**

Superficie des Unités Foncières libres d'activité en m² **0**

Taux de remplissage théorique de la ZAE **100%**

CES théorique de la ZAE **17%**

LÉGENDE

-  Périmètre de la ZAE
-  Unité foncière occupée par une activité
-  Unité foncière libre d'activité
-  Bâtiment (source BD TOPO)

LISTE DES PROPRIÉTAIRES

1097 : COMMUNE DE FESSY
1102 : ME FROSSARD/FRANCOISE LUCIENNE
1103 : PATRIE/CEDRIC
1104 : PREVOND/JEAN PIERRE OLIVIER

Carte des occupants des unités foncières

#CALCI



Carte des unités foncières libre d'activité



Superficie des unités foncières de la ZAE (en m²) **57 012**





Nombre d'Unités Foncières libres d'activité **4**

Superficie des Unités Foncières libres d'activité en m² **21 060**

Taux de remplissage théorique de la ZAE **63%**

CES théorique de la ZAE **27%**

LÉGENDE

-  Périmètre de la ZAE
-  Unité foncière occupée par une activité
-  Unité foncière libre d'activité
-  Bâtiment (source BD TOPO)

LISTE DES PROPRIÉTAIRES

1096 : BIRRAUD/JEAN-FRANCOIS MARIE MARCEL
1098 : COMMUNE DE LOISIN
1099 : EBBA
1100 : LOIDIS
1101 : ME COTE/JULIETTE
1105 : PUPPIN/ARISTIDE-SECONDO
1106 : SCI 2D
1107 : SCI LES HUTINS
1108 : SOCIETE J T I

Carte des occupants des unités foncières



1392 : CARROSSERIE BLOT
1398 : GUION AUTO
1398 : CHRIST CARWASH
1399 : STATION U
1399 : LE CHRONO LOISIN BRASSERIE
1399 : PHOTOMATON
1399 : MAG PRESSE
1399 : SUPER U ET DRIVE

1399 : KUNZ PRESSING LOISIN
1399 : JEAN LOIS DAVID COIFFEUR
1399 : L'ATELIER FLEURISTE
1399 : LE COLLECTIF DES LUNETIERS

Carte des unités foncières libre d'activité



Superficie des unités foncières de la ZAE (en m²) **143 363**

Nombre d'Unités Foncières libres d'activité **2**

Superficie des Unités Foncières libres d'activité en m² **3 154**

Taux de remplissage théorique de la ZAE **98%**

CES théorique de la ZAE **17%**

LÉGENDE

- Périmètre de la ZAE
- Unité foncière occupée par une activité
- Unité foncière libre d'activité
- Bâtiment (source BD TOPO)

LISTE DES PROPRIÉTAIRES

212 : IMMOSUR
470 : 2 S A
471 : ALPHONSE IMMOBILIER
472 : SCI EMNOD
473 : DE L AVENIR
474 : DETRAZ/JULES ALBERT EUGENE
475 : EMNOD
476 : FAVRAT/GERARD FRANCOIS ARTHUR
477 : FAVRE-VICTOIRE/JEAN-FRANCOIS
478 : HENRI DETRAZ
480 : SCI J F D
481 : LA MARONNE
482 : LA VARLOPE
483 : LES COPROPRIETAIRES
484 : LES MARQUISATS
485 : M DETRAZ/JULES ALBERT EUGENE
486 : ME BUCHET/BRIGITTE GERMAINE
487 : ME BUCHET/PAULETTE GILBERTE
488 : ME CHAVANNE/LILIANE JEANINE RAYMONDE
489 : ME DELERCE/CORINNE
490 : ME DETRAZ/ISABELLE MADELEINE JUSTINE
491 : ME PECCOUD/IDA BLANCHE
492 : ME PERRET/MARCELLE
493 : ME RUFFET/LUCIEN
494 : METALLERIE MICHEL ALPHONSE
495 : MME MARTINET/ELISABETH ANGELINE
496 : PAGNEUX/GILBERT LOUIS
497 : PAGNEUX/REMY JOSEPH
498 : SCI ELIENA
499 : SCI L AUDONNIENNE
500 : SCI SUN-PANAGE

Carte des occupants des unités foncières



1087 : MENUISERIE FROSSARD PAUL
 1090 : MAISONS & CLE
 1090 : GARAGE CHATELAIN
 1090 : MOTRIO
 1090 : DELARUE FRANCK
 1090 : PATATES PERROUD
 1090 : LOCAL EN LOCATION
 1092 : FERBLANTERIE THONONAISE

1093 : PLANCHAMP ETS
 1097 : COFFRAGES COSMOS
 1098 : FAVRAT CONSTRUCTION BOIS
 1101 : COSMOS
 1109 : ALVA D.DESIGN.ELCHO.NOT
 1117 : SCI L'AUDONNIENNE
 1118 : COBALOC COSMOS
 1119 : AUTO NET PROTECH

1119 : NOEMIE CREATION
 1119 : ZINGUERIE DETRAZ
 1119 : ALTORA DERATISATION
 1120 : SCIERIE DETRAZ
 1121 : ALPHONSE COSMOS
 2010 : LVAT CONSTRUCTION
 2011 : MASSICOT
 2011 : GABRIELI CARRELAGES

2011 : 8 LOCAUX EN CONSTRUCTION

Carte des unités foncières libre d'activité

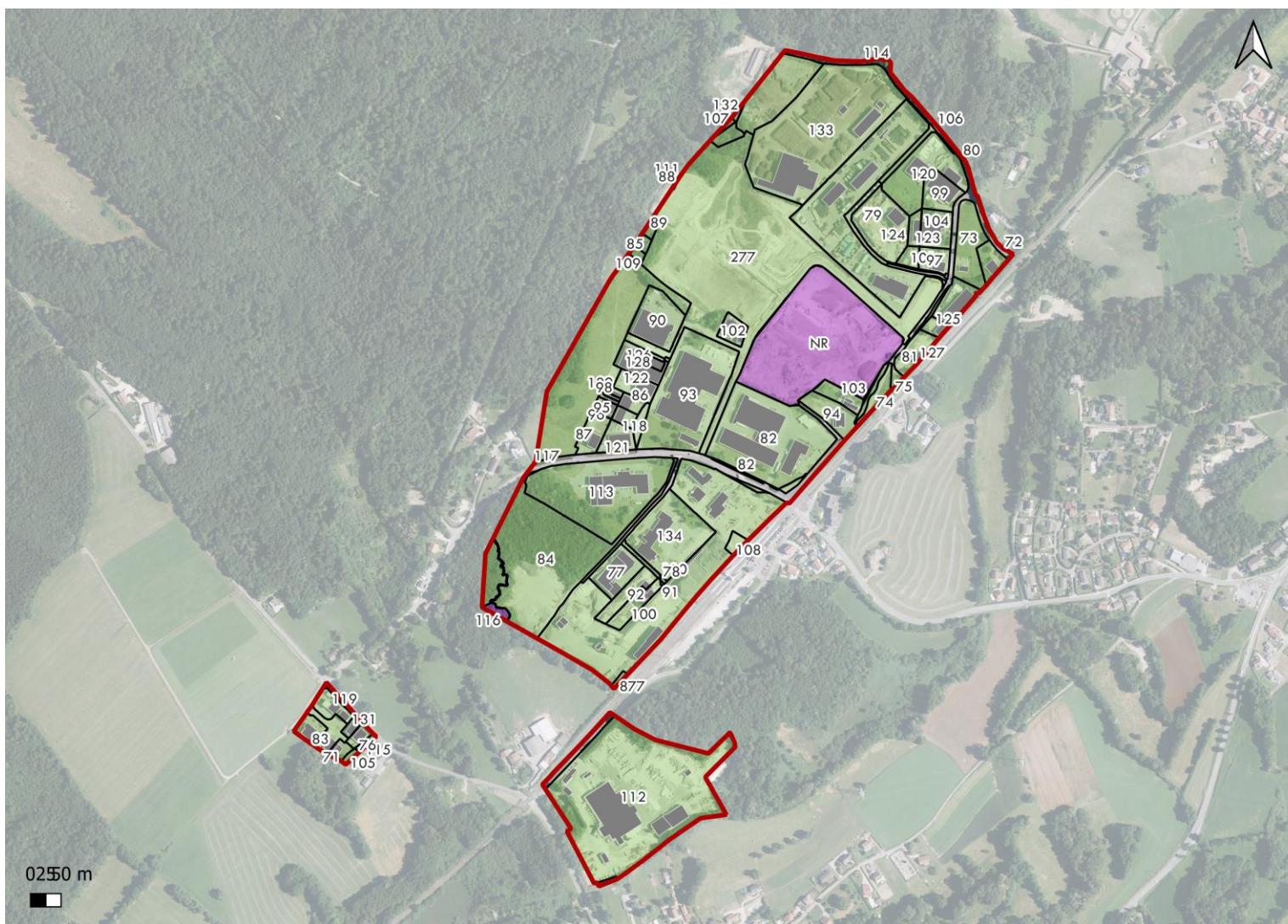

Superficie des unités foncières de la ZAE (en m²) **480 267**





Nombre d'Unités Foncières libres d'activité **4**

Superficie des Unités Foncières libres d'activité en m² **36 649**

Taux de remplissage théorique de la ZAE **92%**

CES théorique de la ZAE **13%**

LÉGENDE

-  Périmètre de la ZAE
-  Unité foncière occupée par une activité
-  Unité foncière libre d'activité
-  Bâtiment (source BD TOPO)

LISTE DES PROPRIÉTAIRES

71 : ACOA	119 : SCI L' ARTIKA
72 : AFRAD/MOHAMED	120 : SCI LE PRE DU BOIS
73 : ALVERY	121 : SCI LEMHAU
74 : BLONDAZ/GERARD GEORGE ANDRE	122 : SCI LES CHENIETS
75 : BLONDAZ-GERARD/GEORGES ANDRE	123 : SCI LES LOTS
76 : BORDET/GERARD HENRI DENIS	124 : SCI LES MESANGES
77 : BRASIER INDUSTRIE	125 : SCI MARIANNICK
78 : BRASIER/MARCEL	126 : SCI NADYAN
79 : BRIN D'M	127 : SCI RONCHIS
80 : CARRILLAT/JACQUES CHARLES MICHEL	128 : SCI SUNLIGHT
81 : CASASOLA/CONSTANT	129 : SCI VERDO
82 : CHRISKAR	131 : SOHOMA
83 : COMMUNAUTE DE COMMUNES DES COLLINES DU LEMAN	132 : STE COOP LAITIERE DE PERRIGNIER
84 : COMMUNE DE PERRIGNIER	133 : SUEZ ORGANIQUE
85 : CORDONIER/JEAN-LOUP MARIE	134 : SYND INTERCOMMUNAL DES EAUX DES MOISES
86 : CRISTAL	277 : THONON AGGLOMERATION
87 : CSD IMMOBILIER	877 : SOCIETE NATIONALE SNCF
88 : DECONCHE/CELESTIN FRANCOIS ANDRE	NR : PAS D'INFORMATION
89 : DECONCHE/MARIE	
90 : ELLIMAC	
91 : FONTES/JOSE MIGUEL	
92 : FONTES/MARIO	
93 : GROUPE MAINE	
94 : JEAN-FRANCOIS COFFY	
95 : JUAN	
96 : KATHOU	
97 : LA TOSCANE	
98 : LEART	
99 : LES BOUGERIES DE PERRIGNIER	
100 : LES COPROPRIETAIRES DE L IMM B2914	
101 : LES MESANGES	
102 : LTM	
103 : M COSTAZ/KAREL JEAN JACQUES	
104 : M ET M	
105 : MARX/JACQUES	
106 : ME BRASIER/GEORGETTE MADELEINE	
107 : ME DELAMAISON/SANDRINE LILIANE	
108 : ME MATRINGE/CELINE	
109 : ME REY/ODETTE MARIE JULIA	
110 : PERRIER TP	
111 : PONTNET/JEAN LUC MARCEL	
112 : PREFABUR	
113 : PRODUITS METALLURGIQUES DIFFUSION	
114 : PROPRIETAIRES DU BND 210 B2007	
115 : RAYMOND/YVES ALPHONSE	
116 : ROCH/EDOUARD ANDRE	
117 : ROCH/SERGE JEAN AIME	
118 : SCI FKJU	

Carte des occupants des unités foncières

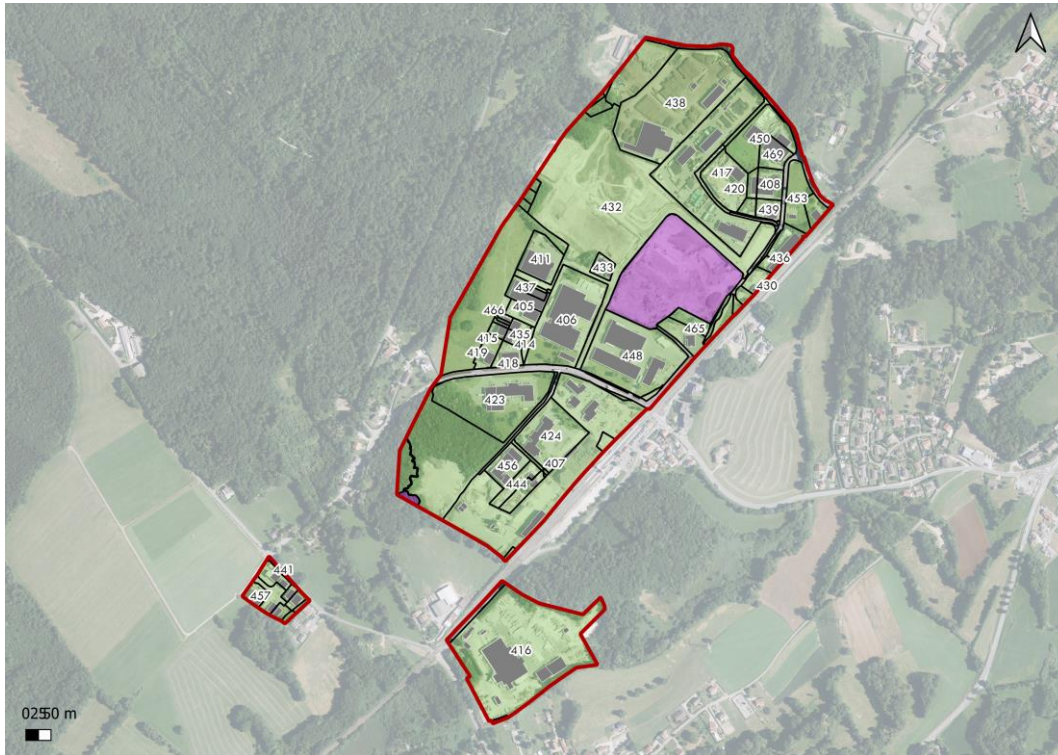

- 405 : FERRONNERIE D'ART ROSIER
- 406 : MAINE PEILLEX
- 407 : COLAS ETABLISSEMENT DE THONON-LES-BAINS
- 408 : GREINER EXTRUSION
- 408 : FRANCE FILIERES PLASTIQUES
- 408 : SCI M ET M
- 408 : SCI LES LOTS
- 408 : SCI DYM
- 408 : SOLUFIP
- 408 : EXELLIQ
- 411 : UNION NOUVELLE LEMAN
- 414 : EUROPE SIGNALÉTIQUE
- 415 : MÉTALP
- 416 : SN GIRARD
- 417 : GRANULATEX
- 417 : ALIAPUR
- 417 : MAXI PNEUS PRO
- 418 : CAVE LES HERMONES
- 418 : DK VINS FINS
- 418 : MG ETANCHEITE
- 419 : KSD
- 420 : DURR RECYCLAGE
- 420 : LOCABRI
- 423 : PROMEDIF
- 424 : MAINTENANCE TECHNIQUE HYDRAULIQUE
- 430 : CDP CONSTRUCTIONS
- 432 : TRAMEC FRANCE
- 432 : DS CARROSSERIE
- 432 : AUTOVISION PERRIGNIER
- 432 : SABLAGE CRYOGENIE
- 432 : SPARTFIT
- 432 : FK MOTO
- 432 : WOOD EVOLU'SIONS
- 432 : PROTECH MONTE-CARLO
- 432 : ANTHONY COLOMB
- 432 : DG AUTO-DETAILING
- 432 : ORSON France
- 432 : HYPERIT
- 432 : ARTISANS ARTIPOL
- 432 : ERIC MUFFAT PLOMBIER
- 433 : CARRAUD PLOMBIER
- 433 : SL
- 433 : LE PETIT BARBIER
- 433 : TERRES DE FENETRES
- 435 : LV CHABLAIS
- 436 : TEF PRO
- 436 : TPF PRO
- 437 : LEMAN 5
- 437 : EAU SEC / CE SYSTEM
- 438 : COMPOSTIERE DE SAVOIE
- 439 : A.S. PERFORMANCE
- 441 : JM'S BAR
- 441 : O COEUR DES SENS
- 441 : LA BONNE AFFAIRE
- 441 : PATISSERIE CHOCOLATERIE
- 441 : OSMOSE COIFFURE
- 441 : RBF MENUISERIE
- 441 : BRIGHTSIDE ACADEMY
- 444 : BRASIER
- 448 : MAGNIN TRANSPORTS
- 448 : GARAGE PERRIGNIER
- 450 : AMC PLASTIQUES
- 453 : ITCB INGENIERIE/BERNARD MORGENSTERN INGENIEUR
- 456 : FONTES MAÇONNERIE
- 457 : ANIMAUX JARDINS
- 465 : SL PNEUS
- 466 : DIXI PROCESSING
- 469 : THERMOPLAST PROFILS
- 469 : AMS PLASTIQUE
- 469 : PLASTIQUE LINE

Carte des unités foncières libre d'activité



Superficie des unités foncières de la ZAE (en m²) **22 998**

Nombre d'Unités Foncières libres d'activité **0**

Superficie des Unités Foncières libres d'activité en m² **0**

Taux de remplissage théorique de la ZAE **100%**

CES théorique de la ZAE **22%**

LÉGENDE

- Périmètre de la ZAE
- Unité foncière occupée par une activité
- Unité foncière libre d'activité
- Bâtiment (source BD TOPO)

LISTE DES PROPRIÉTAIRES

203 : FEERIK
212 : IMMOSUR
347 : BENJO
348 : CHAMBAT/SERGE MARCEL REGIS
349 : DENIS/AUGUSTE
350 : DU VIEUX VILLAGE
351 : DUCRET/FRANCK DIDIER
352 : FAVRE/ALAIN FRANCIS
355 : JUVIBONNAFOUS
356 : MARTELLO/ARNAUD
357 : ME LOISON/PATRICIA GENEVIEVE
358 : ME MORAND/RENEE MARIE
359 : TINNY
442 : COMMUNE DE SCIEZ

Carte des occupants des unités foncières



- 498 : CENTRE TECHNIQUE MUNICIPAL
- 1346 : CHAMBAT
- 1349 : PRESSING EQUIN
- 1352 : FAVRE ALAIN ESPACE VERT
- 1353 : STO
- 1353 : SG AUTO
- 1353 : TOUPAR GEL
- 1355 : CREATIONS BOIS BONNAFOUS

- 1356 : SARL PECHERIE D'ANTHY
- 1358 : ADN PROG & ADN PUB

Carte des unités foncières libre d'activité



Superficie des unités foncières de la ZAE (en m²) **17 291**





Nombre d'Unités Foncières libres d'activité **0**

Superficie des Unités Foncières libres d'activité en m² **0**

Taux de remplissage théorique de la ZAE **100%**

CES théorique de la ZAE **30%**

LÉGENDE

-  Périmètre de la ZAE
-  Unité foncière occupée par une activité
-  Unité foncière libre d'activité
-  Bâtiment (source BD TOPO)

LISTE DES PROPRIÉTAIRES

378 : AQUATAIR
379 : BATIKED
380 : BLANCHARD/KEVIN JORDAN
382 : COUTY/LUDOVIC FRANCOIS GEORGES
383 : LES COPROPRIETAIRES
384 : LES PRES DERRIERE
385 : ME BOLUSHEVA/OLGA
386 : ME CHARLIOT/CATHERINE

387 : SCE DEPARTEMENTAL INCENDIE ET SECOURS
388 : SCI L AULIEU
442 : COMMUNE DE SCIEZ
1500 : BOUCHET ODETTE

Carte des occupants des unités foncières



- 1365 : AQUATAIR THERMIQUE
- 1366 : BRICO PRO
- 1366 : CUISINE PLAISIR SCIEZ
- 1366 : ETABLISSEMENT MAGRETTI
- 1367 : VENTIMECA CHABLAIS
- 1367 : GREEN 2 LAB
- 1373 : CENTRE DE PREMIERE INTERVENTION
- 3000 : ACTIVITE ARTISANALE

Carte des unités foncières libre d'activité



Superficie des unités foncières de la ZAE (en m²) **61 103**

Nombre d'Unités Foncières libres d'activité **5**

Superficie des Unités Foncières libres d'activité en m² **13 595**

Taux de remplissage théorique de la ZAE **78%**

CES théorique de la ZAE **15%**

LÉGENDE

- Périmètre de la ZAE
- Unité foncière occupée par une activité
- Unité foncière libre d'activité
- Bâtiment (source BD TOPO)

LISTE DES PROPRIÉTAIRES

438 : BALLY/ROGER MARIUS JOSEPH
439 : BERGOEND/HENRI ARTHUR GILBERT
440 : BOIS/ROLAND AUGUSTIN VICTORIN
441 : CHAMOT/MARIUS LOUIS FRANCOIS
442 : COMMUNE DE SCIEZ
443 : COPROPRIETAIRES DE LA PARCELLE C4851
444 : DANDI
445 : DUNAND/PAUL JOSEPH MARIE

447 : LUCINI/ARNOLFO AQUILINO LUIGI
448 : M BALLY/ROGER MARIUS JOSEPH
449 : ME CHATELAIN/JOSIANE
450 : ME DEPOLLIER/MONIQUE
451 : ME DUNAND/MARIE-CLAIRE ALICE
452 : MME EL AZZAOUJ/FATIMA
453 : MME RAYMOND/BERENGERE
454 : SCI EZ

455 : TANGERINE
886 : ETABLISSEMENT PUBLIC FONCIER HAUTE SAVOI

Carte des occupants des unités foncières

- 498 : CENTRE TECHNIQUE MUNICIPAL
- 500 : E.LECLERC
- 510 : AUTO CHABLAIS
- 511 : HOME PATRIMOINE IMMOBILIER
- 511 : PIVOINE & LILAS



Carte des unités foncières libre d'activité

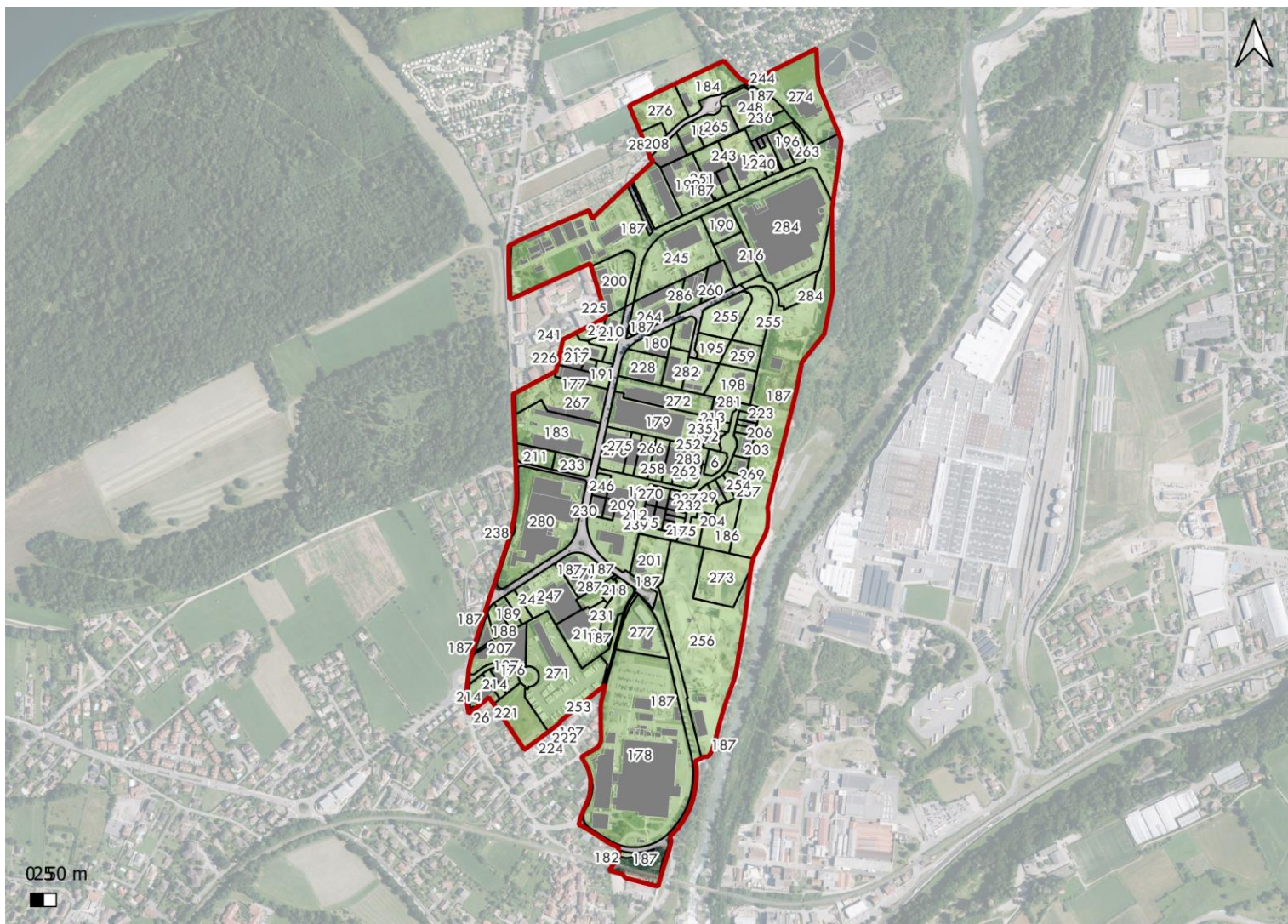

Superficie des unités foncières de la ZAE (en m²) **626 916**

Nombre d'Unités Foncières libres d'activité **0**

Superficie des Unités Foncières libres d'activité en m² **0**

Taux de remplissage théorique de la ZAE **100%**

CES théorique de la ZAE **25%**

LÉGENDE

- Périmètre de la ZAE
- Unité foncière occupée par une activité
- Unité foncière libre d'activité
- Bâtiment (source BD TOPO)

LISTE DES PROPRIÉTAIRES

6 : FB IMMO 74	223 : LES ATELIERS DE LERE	271 : SOGEFIMUR
26 : ELECTRICITE DE FRANCE	224 : LES COPROPRIETAIRES	272 : SOLELY
175 : BONDAZ/BERNARD CHARLES	225 : LES COPROPRIETAIRES DE LA RES LE JARDIN DE JADE 2	273 : STE LEMAN ENROBES
176 : BOULANGERIE DU STADE	226 : LES COPROPRIETAIRES DE LA RESIDENCE LA CHATELAINE	274 : SYNDICAT EPURATION REGIONS DE THONON LES BAINS
177 : BOX EN LOC	227 : LES COPROPRIETAIRES DU 12 AVE DES GENEVRIERS	275 : TG IMMO C3
178 : BPCE BAIL	228 : LES LAVANDES	276 : TGPS GASPARINI
179 : BROWN FINTUBE FRANCE SA	229 : LES MURATS	277 : THONON AGGLOMERATION
180 : C D TRANS	230	278 : THONON GOURMAND
181 : C T H	231 : LES ROMAINS II	279 : THONON INDUSTRIAL METALLURGY COMPANY
182 : CETTOUR/EUGENE EMILE	232 : LIRAKI/THIERRY CHRISTIAN	280 : THONONLOC
183 : CFTI-COMPAGNIE FRANCAISE DE TRANSPORT INTERURBAIN	233 : MARCUZZI/PAOLO	281 : TIC ET TAC
184 : CHARLES MARIE ALBAN IMMOBILIER	234 : MATILLE	282 : TOTALENERGIES PROXI SUD EST
185 : CHAVERT	235 : ME DETRAZ/ALIZEE MARLENE MAHINE	283 : V ET DUF
186 : COLAS RHONE-ALPES AUVERGNE	236 : ME DEVILLE/JOSETTE HELENE	284 : VEKA
187 : COMMUNE DE THONON LES BAINS	237 : ME FAVRAT/NATHALIE ODILE	285 : VINCE
188 : COPROPRIETAIRES DE LA PARCELLE AF184	238 : ME GEX/ANNE MARIE LOUISE	286 : VINCI
189 : CRUZ-MERMY/THOMAS MARIE MAURICE FRANCOIS	239 : ME NGANKAK/JOSEPHINE MARIE	287 : VONZI
190 : CTRE HOSPITALIER INTERCOM DU LEMAN	240 : ME SERGENT/MARIE ANNE BEATRICE	
191 : DATYFLO	241 : ME VULLIEZ/KARINE MIREILLE	
192 : DEMOLLIERE/PASCAL RENE EMILE	242 : NOIR ET ROUGE	
193 : DES TALUS	243 : O' DALI	
194 : DNIT	244 : ORANGE	
195 : DU GENEVRE	245 : ORTEC IMMOBILIER	
196 : DU NANTAU	246 : PASTOR ET COMPAGNIE	
198 : ENTREPRISE MODERNE DE CONSTRUCTION	247 : PEBOLO	
199 : ETABLISSEMENT BERNARD DABERE	248 : PHILCRIS	
200 : ETABLISSEMENTS LOMBARD	249 : PIERPHIL	
201 : ETS MAURICE CRUZ-MERMY	250 : RAJHA	
203 : FEERIK	251 : ROSEAM	
204 : FLO LEMAN	252 : ROUGE ET BLANC	
205 : FLOJECYN	253 : ROUSSEL/PHILIPPE ALAIN	
206 : GAUTAMA	254 : RUFFIER/STEPHANE JEAN	
207 : GINISTY	255 : SA CHABLAIS-BETON	
208 : HAUTE CIME	256 : SAGRADRANSE	
209 : HDI	257 : SCI 2A INVEST	
210 : HEPHAISTOS	258 : SCI 3DM	
211 : IACAZZI ET COMPAGNIE	259 : SCI BALIDRANSE	
212 : IMMOSUR	260 : SCI FERAS	
213 : J L C	261 : SCI FRANMAX	
214 : JOCXAM	262 : SCI GROUPE PIERRE BAVOUX IMMOBILIER	
215 : KERVIPARC	263 : SCI GSP	
216 : LA DRANSE	264 : SCI LA ROVERIAZ	
217 : LA MARINGONNE	265 : SCI MEGSON	
218 : LA MOUCHE	266 : SCI PENTECOTE FORMATION	
219 : LA R'LEVE	267 : SCI SAINT DISDILLE	
220 : LAURACO	268 : SCI VONGY PARC	
221 : LE RUCHER	269 : SGB EVENTS	
222 : LEMAN - HABITAT - OPH DE THONON AGGLOMERATION	270 : SOCIETE CIVILE IMMOBILIERE A2M	

Carte des occupants des unités foncières

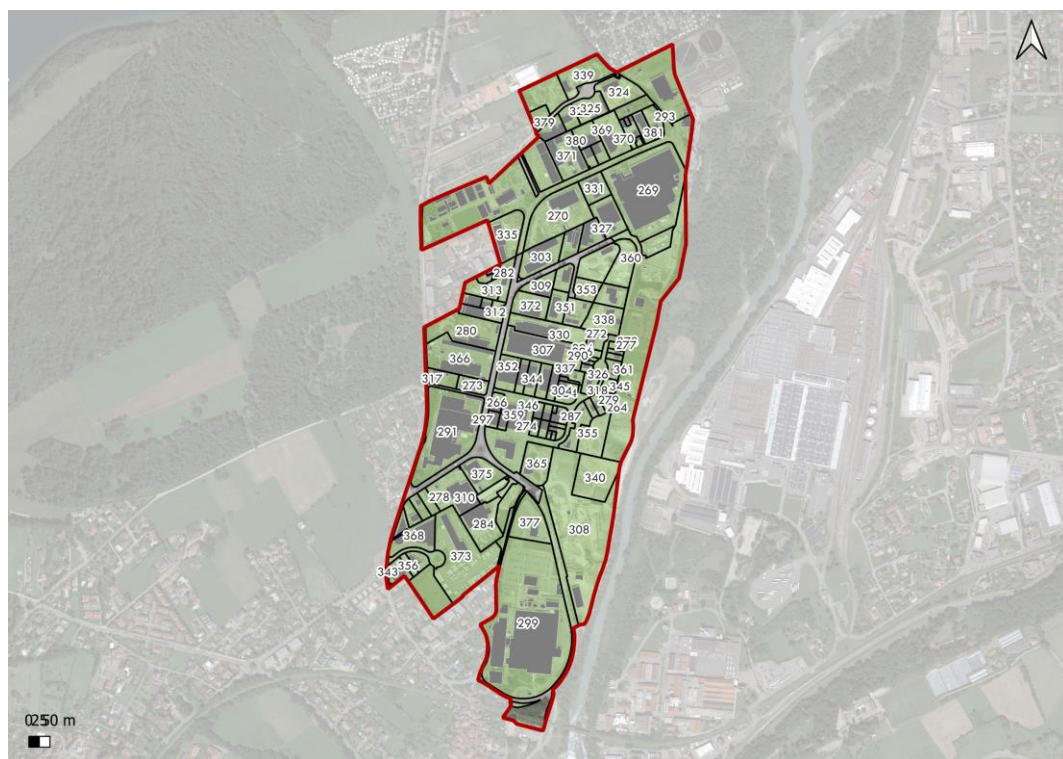

264 : L'ORANGE BLEUE
266 : TERRE AZUR
269 : VEKA
270 : ORTEC ENVIRONNEMENT
272 : LPI
274 : ESCA CONCEPT
274 : SMART TO
274 : REXEL THONON

274 : EUROPCAR
274 : ENEDIS
274 : RESTO EXPOS
277 : ATELIER 4 SAISONS
277 : REALIZ IMMO
277 : ECAB
277 : RAYMOND S.
277 : GAUTAMA

277 : BOIS LAHOTTE P
278 : SECUREX
279 : GLADIEUX CARS RESTORATION
280 : PRO YACHTING CHANTIER NAVAL
280 : SUZUKI
280 : DEYA
282 : LE MELTING SOOT
282 : ATTITUDE OURDOOR

282 : MULTI COUPES
282 : GARAGE SB PNEUS
282 : LEMADENT
282 : AXIOCOM
284 : IVECO GARAGE BLANC
287 : EVASIO TAMPUS
287 : BAGGIONI CARRELAGES
287 : AF MAINTENANCE

290 : MK PEINTURE
291 : EUROCAST THONON
293 : GASPARI SAS
294 : FHV VENTILATION
294 : BME
297 : PRECI SIUM GARAGE
299 : THALES ELECTRON DEVISES SAS
303 : IMPRIMERIE MATHY

303 : SEV
303 : ALP' ABEILLE ISNARD
303 : AGENCE EN DOUANE
303 : EIFAGE
304 : SAS MICH
304 : CARNABY
307 : BROWN FINTUBE
308 : SAGRADRANSE

309 : TRANSPORTS GILLET
310 : LOISIRS NAUTIQUES
312 : CLARCO
312 : BOX EN LOC
313 : BLANC TRANSPORTS
317 : IACAZZI
318 : DEKRA
318 : SCAN AUTO

318 : HIT CARS 74
322 : POLE DANCE VERTICALE ZONE
322 : PAYSAGISTE DECOR JARDIN
324 : TRANSPORT BURNAT
325 : LAC MONTAGNE NETTOYAGE
325 : KFR OPTIMISATION MOTEUR
325 : MANU CASIER
326 : DP ELEC

327 : ALTEMA
330 : ANGEL DES MONTAGNES - ADM CREATIONS
330 : SECAMAT
331 : BLANCHISSERIE
335 : GEDIMAT LOMBARD
337 : KAYA
338 : ESLC ALPES SOPAC ENERGIES
339 : ALP VRD

340 : SAGRADRANSE
343 : CHABLAIS FROID EQUIPEMENTS
344 : CGED
345 : METALLERIE MTF
346 : RESTO EXPOS
351 : TOTAL ENERGIES PROXI
352 : VINI-CIMES
352 : BACK EUROP

352 : THONON GOURMAND
353 : BATI-CHABLAIS
354 : ARTECH SELLERIE
354 : GARAUGE MANAUTO
355 : VONGY LAVAGES
355 : CARWASH
356 : LE FOURNIL DU CHABLAIS
359 : HENCHOZ ELECTRICITE

360 : CHABLAIS BETON SA
361 : VDX SERVICES A L'INDUSTRIE
365 : KDN HOME
365 : MCM
366 : TRANSDEV
368 : GINI STY
369 : ALEX PNEUS
369 : NOKIAN TYRESS

370 : AL MECAPNEU
370 : KLUSTER'S MOTORCYCLE
370 : INOREAL
370 : PLM
370 : DUFFOUR TRANSPORTS
371 : NOVAMAT VONGY
372 : GEDIMAT TP
373 : SAT

375 : TIMCO
377 : L'AGENCE ECONOMIQUE DU CHABLAIS
377 : MR TRISTAN DUGERDIL -TANKO DESIGNS
377 : SARL PP CONSTRUCTION BOIS
377 : YPHEN
377 : DEMOCRATIC FACTORY
377 : ELODIE CD
377 : SPARKTOO

377 : MONOCEROS SAS
377 : GEOCHOC
377 : IN'OV
377 : KOMUGI
377 : ARKOE
378 : PASSAQUIN
379 : SARL GEORGES PLANTAZ
379 : INFINITY DREAM

380 : PPL - LA BOUTIQUE
381 : COFD

Carte des unités foncières libre d'activité



Superficie des unités foncières de la ZAE (en m²) **20 415**





Nombre d'Unités Foncières libres d'activité **0**

Superficie des Unités Foncières libres d'activité en m² **0**

Taux de remplissage théorique de la ZAE **100%**

CES théorique de la ZAE **26%**

LÉGENDE

-  Périmètre de la ZAE
-  Unité foncière occupée par une activité
-  Unité foncière libre d'activité
-  Bâtiment (source BD TOPO)

LISTE DES PROPRIÉTAIRES

187 : COMMUNE DE THONON LES BAINS
361 : COPROPRIÉTAIRES DE LA PARCELLE AK352
362 : COPROPRIÉTAIRES 25 B AVE DE LA FONTAINE COUVERTE
363 : ETS GUY PERRACINO
364 : FONTCOUVERTE
365 : K S
366 : LA CHANAL
367 : ME PACAUD/BEATRICE MARCELLE
368 : SCI CYTICA

Carte des occupants des unités foncières



1250 : LA VIE SELON GAIA
1250 : LAETIA BLANC MASSAGE YOGA
1250 : CABINET HYPNOSE
1250 : FASYL ENERGIE
1250 : CABINET BY C ET C COACHING
1250 : HERVE MARIE BIEN ETRE
1250 : NATHALIE MUDRY MASSAGE
1251 : BONDAZ PEINTURE

1251 : ASL PUBLICITE
1251 : LEMAN PIECES AUTO
1254 : GARAGE INS AUTO
1254 : MOTRIO ENTRETIEN AUTO
1255 : PROMOCASH
1255 : BUTTAY FROMAGERIE

Carte des unités foncières libre d'activité



Superficie des unités foncières de la ZAE (en m²) **16 363**

Nombre d'Unités Foncières libres d'activité **0**

Superficie des Unités Foncières libres d'activité en m² **0**

Taux de remplissage théorique de la ZAE **100%**

CES théorique de la ZAE **27%**

LÉGENDE

- Périmètre de la ZAE
- Unité foncière occupée par une activité
- Unité foncière libre d'activité
- Bâtiment (source BD TOPO)

LISTE DES PROPRIÉTAIRES

369 : FARIZON/PHILIPPE JEAN MICHEL
370 : LES COPROPRIÉTAIRES DU 36 AVE DE SENEVULLAZ
371 : LES COPROPRIÉTAIRES LE VERSOIE
372 : LES PRIMEVERES
373 : M FARIZON/RENE AUGUSTE PHILIPPE
374 : M ROCH/EMILE JEAN ROBERT
375 : M ROCH/ROGER ANDRE
376 : ME BOUVET/EL
377 : ME CARRIER/MERCEDES YASMINE

Carte des occupants des unités foncières



1301 : BLANC EXPERTS COMPTABLES
1301 : DARAGON CHEYSSON ARCHITECTS
1301 : CANEL GEOMETRE EXPERT
1302 : ELEMAN BOIS
1313 : GARCIN RENE COMTABLE
1313 : COFIDEST EXPERTISE
1313 : PROJECTEC
1313 : ARCOPOLE

1313 : EPSILON
1313 : ANA-PL
1313 : OXYGENE
1313 : DURABLIIS
1313 : QUALICONTROL
1313 : BNC CONSEIL
1313 : CELINE MURAT COMPTABLE
1313 : CYRILLE FAYETTE COMPTABLE

1313 : RODOLPHE FELISAZ COMPTABLE

Carte des unités foncières libre d'activité



Superficie des unités foncières de la ZAE (en m²) **24 826**





Nombre d'Unités Foncières libres d'activité **0**

Superficie des Unités Foncières libres d'activité en m² **0**

Taux de remplissage théorique de la ZAE **100%**

CES théorique de la ZAE **23%**

LÉGENDE

-  Périmètre de la ZAE
-  Unité foncière occupée par une activité
-  Unité foncière libre d'activité
-  Bâtiment (source BD TOPO)

LISTE DES PROPRIÉTAIRES

187 : COMMUNE DE THONON LES BAINS
413 : CINE LEMAN
415 : LES TETRAZ
416 : M FAVRE/JEAN PIERRE
417 : ME BOUVET/SUZANNE
418 : MOREL/CYRILLE
419 : SC I THONON LES BAINS 74
420 : VAZ MOREIRA/JOAO
421 : YIGIT/EROL

Carte des occupants des unités foncières

806 : CINE LEMAN
807 : L'ENTREE DES ARTISTES BRASSERIE
807 : PIZZAS CORNER
811 : CHAMPION ROCH



Carte des unités foncières libre d'activité



Superficie des unités foncières de la ZAE (en m²) **50 154**





Nombre d'Unités Foncières libres d'activité **2**

Superficie des Unités Foncières libres d'activité en m² **1 957**

Taux de remplissage théorique de la ZAE **96%**

CES théorique de la ZAE **22%**

LÉGENDE

-  Périmètre de la ZAE
-  Unité foncière occupée par une activité
-  Unité foncière libre d'activité
-  Bâtiment (source BD TOPO)

LISTE DES PROPRIÉTAIRES

187 : COMMUNE DE THONON LES BAINS
422 : CHOJNACKI/DAVID EDOUARD
424 : LA VALLEE DES MOINES
425 : LES COPROPRIETAIRES
426 : LES COPROPRIETAIRES DU 2 AVE DES ABATTOIRS
427 : LES VIGNES ARGENTEEES
428 : MARCHAT/ANDRE PHILIPPE
429 : MCS FINANCES

430 : ME MARCHAT/SIMONE JOSETTE
431 : ME MATHIEU/CATHERINE AMELIE
432 : MENUISERIE MUGNIER
433 : METALLERIE BOCHATON
434 : MIROITERIE MARGAIRAZ ET FILS
435 : MME PLOIX/MARIE-NOELLE
436 : SCI LEMANIQUE
437 : SOFRA

Carte des occupants des unités foncières



- 148 : CHABLAIS DEPANNAGE
- 151 : VMA FENETRIER
- 155 : CHABLAIS DEPANNAGE
- 159 : METALLERIE BOCHATON
- 162 : LEMAN AUTOMATISME
- 162 : MPI RENOVATION
- 162 : DZEMAT THONON ASSOCIATION FRANCO BOSNIAQUE
- 162 : SCI IMMOBEK ENTREPRISE GENERAL DU CHABLAIS EGC

- 163 : ESCOFFIER FRERES

Carte des unités foncières libre d'activité



Superficie des unités foncières de la ZAE (en m²) **12 277**





Nombre d'Unités Foncières libres d'activité **0**

Superficie des Unités Foncières libres d'activité en m² **0**

Taux de remplissage théorique de la ZAE **100%**

CES théorique de la ZAE **16%**

LÉGENDE

-  Périmètre de la ZAE
-  Unité foncière occupée par une activité
-  Unité foncière libre d'activité
-  Bâtiment (source BD TOPO)

LISTE DES PROPRIÉTAIRES

713 : ALP BATI LEMAN
714 : ROCH/MAX FERNAND
715 : XPSA

Carte des occupants des unités foncières

747 : CDL COMPTOIR
749 : LEMAN KID
749 : FRANCE PARE BRISE



Carte des unités foncières libre d'activité



Superficie des unités foncières de la ZAE (en m²) **86 086**





Nombre d'Unités Foncières libres d'activité **0**

Superficie des Unités Foncières libres d'activité en m² **0**

Taux de remplissage théorique de la ZAE **100%**

CES théorique de la ZAE **29%**

LÉGENDE

-  Périmètre de la ZAE
-  Unité foncière occupée par une activité
-  Unité foncière libre d'activité
-  Bâtiment (source BD TOPO)

LISTE DES PROPRIÉTAIRES

44 : LIDL
187 : COMMUNE DE THONON LES BAINS
856 : CADET
858 : COPROPRIETAIRES DE LA PARCELLE Y357
859 : COPROPRIETAIRES DU 1 AVE DE THUYSET
860 : D F DEVELOPPEMENT
862 : FREMYVE
863 : GFDI 7 THONON LES BAINS
864 : LEMAN PARA MEDICAL
865 : LES COPROPRI DU 3 BIS AVENUE DE THUYSET
866 : LES COPROPRIETAIRES DU 3 AVE DE THUYSET
867 : LES COPROPRIETAIRES DU 3 T AVE DE THUYSET
869 : LUMIERE
870 : M TREBOUX/CHARLES LEON
871 : MME BOUVET/IRENE GABRIELLE
872 : MME VERN
873 : SCI LE FLORISSANT
874 : SCI LES PEPINIERES DE CHAMPAGNE
875 : SEM DE CONSTRUCTION DU DPT DE L AIN
876 : SOC CIVILE CSN
877 : SOCIETE NATIONALE SNCF
878 : STE DE PLACEMENTS IMMOB LOCATIFS /SC PARTICULIERE
879 : TREBOUX/CHARLES LEON
898 : DEPARTEMENT

Carte des occupants des unités foncières



181 : URGENCES 74
181 : LADAPT SERVICE D'ACCOMPAGNEMENT MEDICO SOCIALE
184 : GENDARMERIE
187 : CARROSSERIE GRILLET
189 : LIDL
190 : INTERMARCHE
190 : FNAC
190 : MAISON 123

190 : HISTOIRE D'OR
190 : ESTHETIC CENTER
190 : ESPRIT
190 : MOA
190 : COURIR
190 : NAF NAF
190 : BRECHOTTE OPTIQUE
190 : BEAUTY SUCCESS

190 : KOOKAI
190 : COFFEE BREAK
190 : LES COMPTOIRS THE CAFE
190 : FRANCK PROVOST
190 : LES CASSE CROUTES BOULANGERIE
190 : SERGENT MAJOR
190 : ETAM
190 : CASSE CROUTE BOULANGERIE

192 : J & O VERLOO
193 : BOTANIC
197 : CREDIT AGRICOLE
197 : TILT ILIAN GROUPE INFORMATIQUE D'ENTREPRISE
198 : GRAND FRAIS
199 : BOULANGERIE VERLOO
202 : INTERMARCHE STATION SERVICE

Carte des unités foncières libre d'activité



Superficie des unités foncières de la ZAE (en m²) **10 343**





Nombre d'Unités Foncières libres d'activité **1**

Superficie des Unités Foncières libres d'activité en m² **3 656**

Taux de remplissage théorique de la ZAE **65%**

CES théorique de la ZAE **25%**

LÉGENDE

-  Périmètre de la ZAE
-  Unité foncière occupée par une activité
-  Unité foncière libre d'activité
-  Bâtiment (source BD TOPO)

LISTE DES PROPRIÉTAIRES

850 : COCHET/FREDERIC ROGER JOSEPH
851 : COMMUNE DE VEIGY FONCENEX
852 : LES COPROPRIETAIRES
853 : MME PERTUISET/FRANCOISE LYDIA NICOLE
855 : SCI RABUL

Carte des occupants des unités foncières



1233 : MA PLANETE BIO
1233 : L'ATELIER 14 BOUTIQUE DES CREATEURS
1233 : WICKED WOOL LAINE ET CAFE
1233 : FEDERATION DU MASSAGE DU 5 CONTINENTS
1233 : GALERIE DES ARCHANGES
1233 : CELLINE PELLISSON PHOTO
1233 : MOUSS'TACHES TOILETTEUR
1233 : SAUREL MOBILIE

1233 : MA BELLE ADRESSE INSTITUT BEAUTE
1233 : NOTAIRE
1233 : OFFICE NOTARIAL
1233 : SAS LEMAN TEXTILES
1233 : TERAPHI
1233 : CABINET D'ARCHITECTE
1237 : HEL'VET CLINIQUE VETERINAIRE